Купить ОСЗ, отдельно стоящее здание за 105 000 000 рублей на Соборная ул, 12

Рязанская область, Городской округ Рязань, Рязань, Соборная ул, 12

105 000 000 Р
106 061Р за м^2

990.00 м^2
Общая

Продается 3-х этажное здание площадью 990 м2, в центре города в исторической части с ремонтом и арендаторами. Первая линия, высокий пешеходный и автомобильный трафик, собственная котельная. Прямая продажа. Оптимальный срок окупаемости.

5 с 07.08.2024, обновлен 27.08.2025

Продавец: MEGAPROFI

Телефон: +79521294872

Характеристики
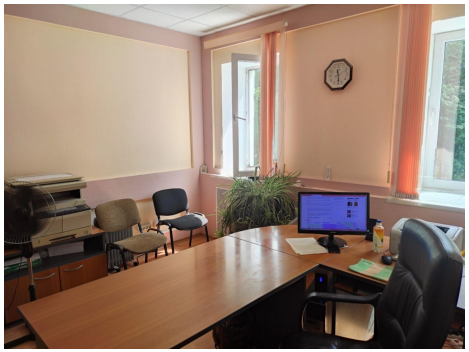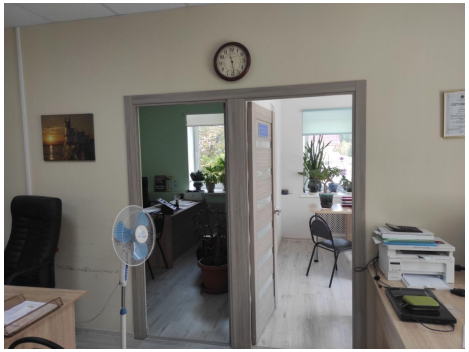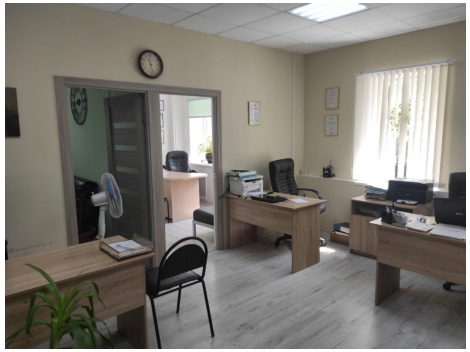
Этажей всего	3	Наличие телефона	да
Наличие парковки	да