# Купить квартиру за 4 200 000 рублей на ул Энгельса, 3

Рязанская область, Городской округ Рязань, Рязань, ул Энгельса, 3

4 200 000 Р
97 674Р за м$^2$

| 43.00 м$^2$ | 30.00 м$^2$ | 6.00 м$^2$ | 2 из 5 |
|---|---|---|---|
| Общая | Жилая | Кухня | Этаж |

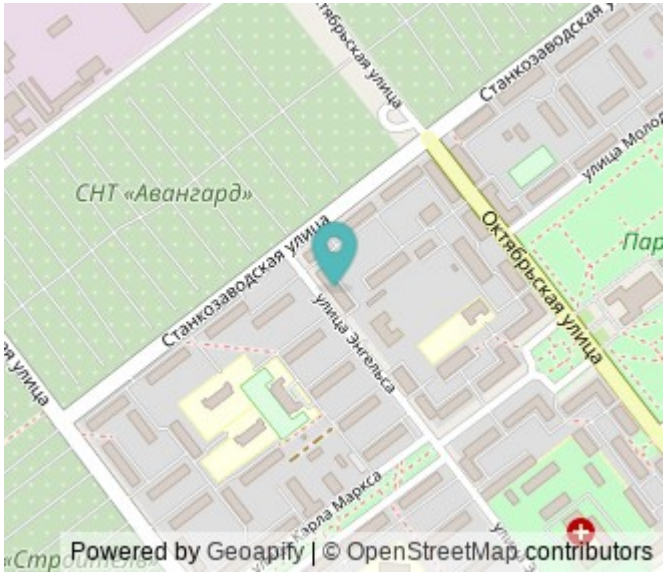


2хкомнатная квартира с отличным ремонтом на 2м этаже 5тиэтажного кирпичного дома. Квартира тёплая,уютная, не угловая, окна во двор. Установлены окна ПВХ, пол линооеум. В спальне встроенный шкаф-купе. Балкон застеклен, отделан сайдингом. На кухне установлена новая газовая колонка. Санузел совмещен, установлена душевая кабина. Трубы новые, счётчик на хвс. Развитая инфраструктура - рядом поликлиники, магазины, парк, остановка общественного транспорта. Проблем с парковкой нет.

1 с 13.08.2025, обновлен 13.08.2025

Продавец: Собственник

Телефон: +79105635005

## Характеристики

| | | | |
|---|---|---|---|
| Количество комнат | 2 | Тип дома | кирпичный |
| Этаж | 2 | Этажей всего | 5 |
| Площадь жилая | 30.00 кв. м | Площадь кухни | 6.00 кв. м |
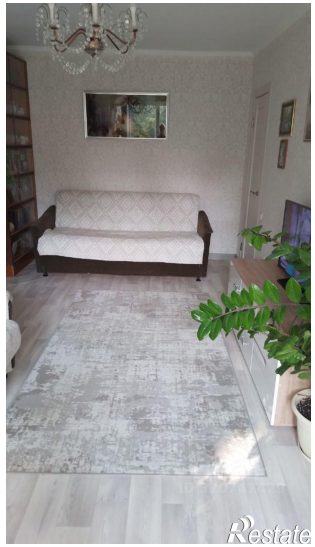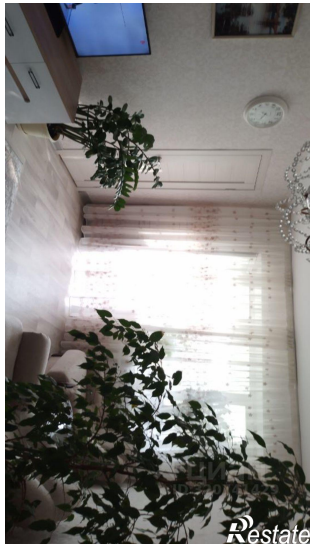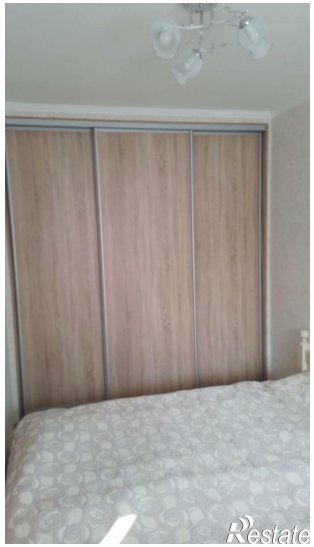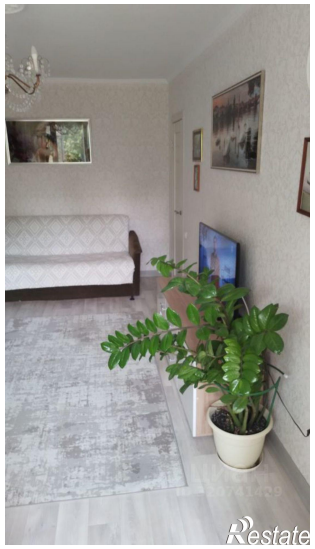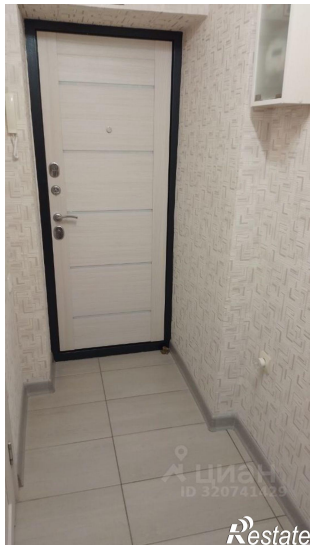
https://ryazan.restate.ru/obj/prodazha-dvuhkomnatnoy-kvartiri-ul-e-ngelsa-3-18232495795/