Купить квартиру за 2 500 000 рублей на ул Тимакова, 8

Рязанская область, Городской округ Рязань, Рязань, ул Тимакова, 8

2 500 000 Р
83 333Р за м^2

30.00 м^2	18.00 м^2	6.00 м^2	6 из 9
Общая	Жилая	Кухня	Этаж

Продается уютная 1-комнатная квартира в центре Дашково-Песочни! * Средний этаж, новый лифт, чистый подъезд без посторонних запахов. * Площадь 30 кв.м., комната 18 кв.м., кухня- 6 кв.м.. * В квартире свежий ремонт: установлены окна ПВХ, натяжные потолки, на полу- ламинат + плитка, обои пастельных оттенков, новый кухонный гарнитур и сантехника. * Развитая инфраструктура: два детских сада и две школы в соседнем дворе, рынок, магазины, торговые центры. В шаговой доступности 11поликлиника и больница, детская 7 поликлиника. Гипермаркет Глобус и Леруа Мерлен в пешей доступности. * Остановки общественного транспорта в двух минутах ходьбы, удобный выезд в любой район города. * Полная стоимость в договоре. Взрослый собственник. Без обременений и долгов. Быстрый выход на сделку. Звоните!

4 с 08.08.2025, обновлен 08.08.2025

Продавец: Собственник

Телефон: +79106425489

Характеристики

Количество комнат	1	Тип дома	панельный
Этаж	6	Этажей всего	9
Площадь жилая	18.00 кв. м	Площадь кухни	6.00 кв. м

https://ryazan.restate.ru/obj/prodazha-odnokomnatnoy-kvartiri-ul-timakova-8-18232473530/

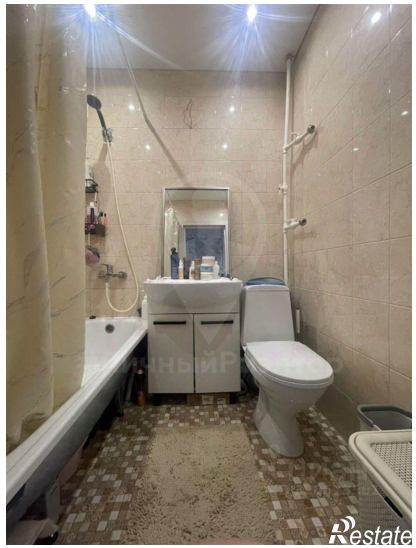

Restate

Restate