Купить квартиру за 3 700 000 рублей на Рязань г., Октябрьский, Льговская ул., д.10

Рязанская область, Городской округ Рязань, Рязань, Рязань г., Октябрьский, Льговская ул., д.10

3 700 000 Р
97 368Р за м^2

38.00 м^2	12.30 м^2	16.00 м^2	24 из 24
Общая	Жилая	Кухня	Этаж

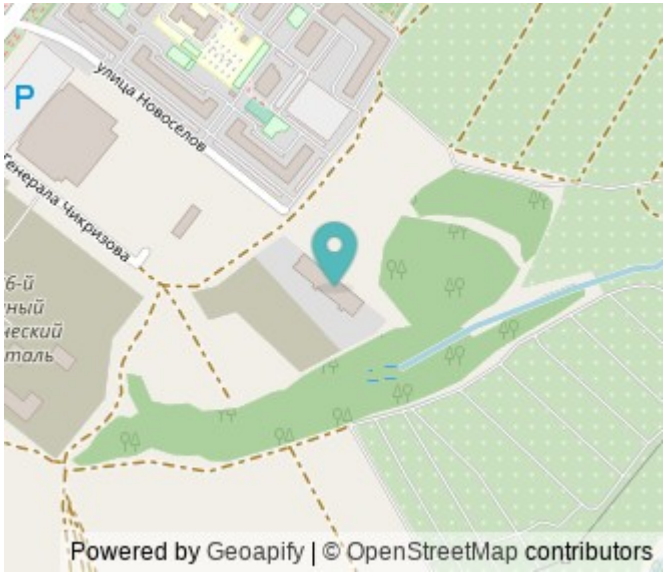

Арт. 95286125 Ипотека с пониженной процентной ставкой! СЕМЕЙНАЯ ИПОТЕКА от 5,5 % на лучших условиях ! Продается шикарная Евро -2. ИНДИВИДУАЛЬНОЕ отопление. Предчистовая отделка квартиры WhiteBox- улучшенная предчистовая штукатурка стен и стяжка пола. Потолок h - 2.75 м. Качественная металлическая входная дверь и окна ПВХ не требуют замены. Отличная планировка: кухня-гостиная с возможностью зонирования. Просторные спальни. Каждый метр в квартире максимально продуман. - стяжка пола; - шумоизоляция пола; - смонтирована система теплый пол в санузле и ванной комнате, в коридоре у входной двери; Аттестованные ипотечные специалисты подберут и оформят ипотеку , в том числе СЕМЕЙНУЮ ИПОТЕКУ от 5,5 % на лучших условиях. Более подробную информацию вы можете уточнить по телефону. Показ, консультация, оформление квартиры и ипотеки абсолютно БЕСПЛАТНО. Контактное лицо Степан.

0 с 16.07.2025, обновлен 16.07.2025

Продавец: Собственник

Телефон: +79156233418

Характеристики

Количество комнат	1	Тип дома	кирпично-монолитный
Этаж	24	Этажей всего	24
Площадь жилая	12.30 кв. м	Площадь комнат	12.30 кв. м
Площадь кухни	16.00 кв. м		

https://ryazan.restate.ru/obj/prodazha-odnokomnatnoy-kvartiri-ryazan-g-oktyabrskiy-lgovskaya-ul-d-10-18232306796/

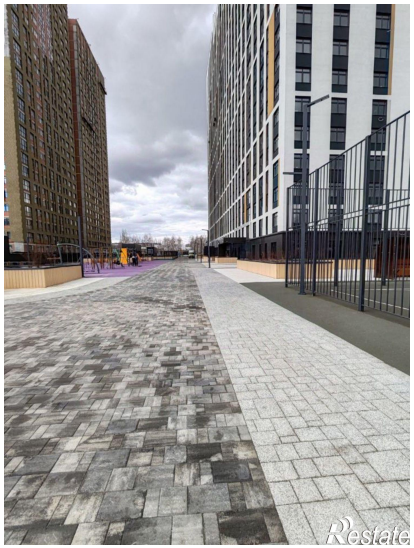
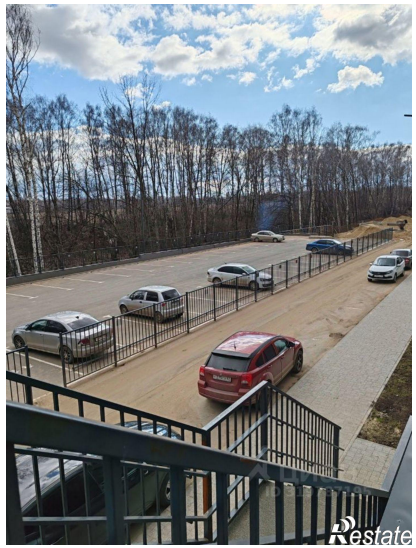

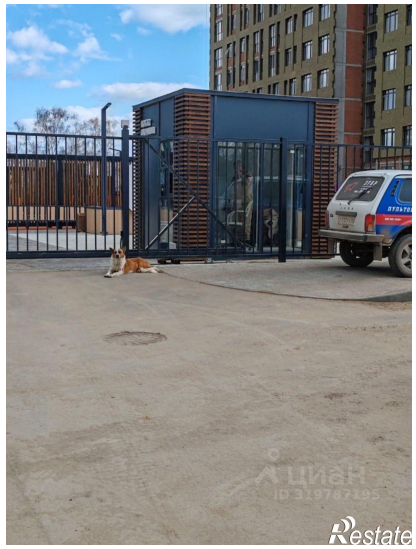
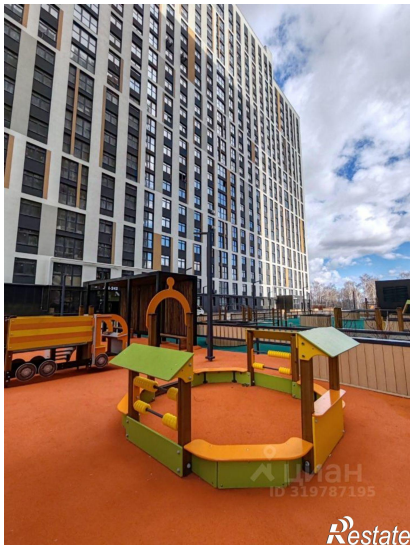

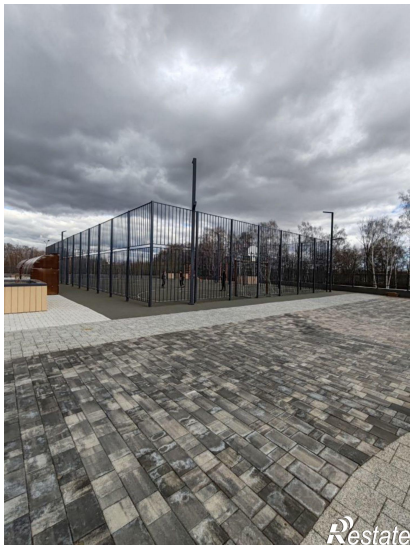

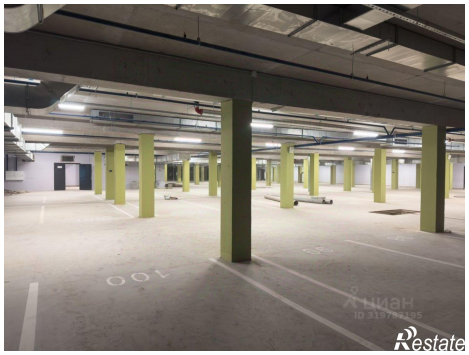

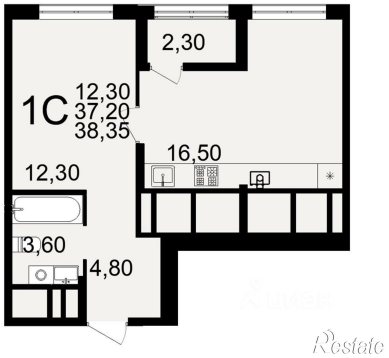
2,30
1С
12,30
37,20
38,35
16,50
12,30
3,60
4,80