Купить квартиру за 4 500 000 рублей на улица Циолковского, 10

Рязанская область, Городской округ Рязань, Рязань, улица Циолковского, 10

4 500 000 Р
102 273Р за м^2

44.00 м^2	9.00 м^2	4 из 5
Общая	Кухня	Этаж

Арт. 110215420 Продам 2-комнатную квартиру, расположенную на 4-ом этаже 5-этажного кирпичного дома по адресу: Город Рязань, улица Циолковского, дом 10 (центр города. до площади Театральной 5 минут пешком). Очень удачная планировка: большая кухня, изолированные комнаты, большой раздельный санузел со встроенным шкафом, высокие потолки 2,8 м. В квартире выполнен косметический ремонт. Газовая колонка, новые трубы и радиаторы, установлены счетчики на газ и воду, окна ПВХ, установлена металлическая дверь. На площадке 4 квартиры, чистый подъезд, зеленый двор с детской площадкой и зоной отдыха, закрытая территория, есть свое парковочное место. Отличная транспортная доступность: одним словом - Центр. Выезд в любую часть города. В шаговой доступности вся инфраструктура: магазины, школы, детский сад, Драматический театр, спорткомплексы, Николо- Ямской храм. Работая с нами Вы получаете абсолютную правовую безопасность, помощь в оформлении ипотеки для Вашего покупателя и полное сопровождение от задатка до сделки. Звоните отвечу на все интересующие ВАС вопросы!!!

0 с 10.07.2025, обновлен 10.07.2025

Продавец: Материкина Галина

Телефон: +79100602488

Характеристики

Количество комнат	2	Этаж	4
Этажей всего	5	Площадь кухни	9.00 кв. м
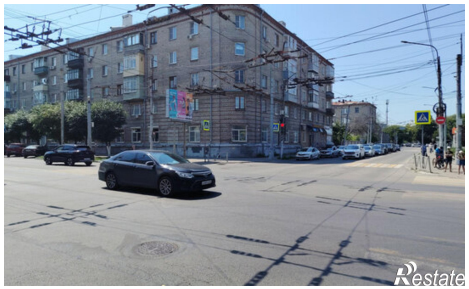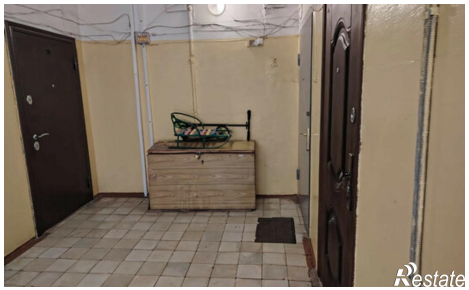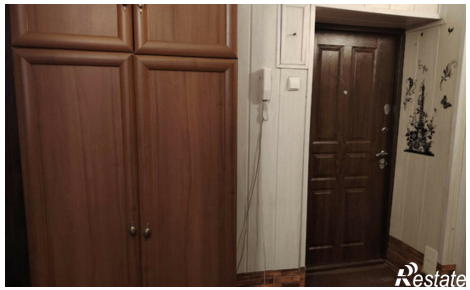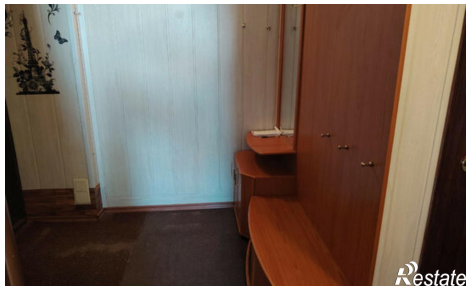
https://ryazan.restate.ru/obj/prodazha-dvuhkomnatnoy-kvartiri-ulica-ciolkovskogo-10-18232268587/