Купить квартиру за 3 150 000 рублей на Театральная площадь, 3

Рязанская область, Городской округ Рязань, Рязань, Театральная площадь, 3

3 150 000 Р
98 438Р за м^2

32.00 м^2	6.00 м^2	5 из 5
Общая	Кухня	Этаж

Код объекта: 1674981. Вашему вниманию предлагается уникальная возможность приобрести уютную однокомнатную квартиру в Рязани, расположенную по адресу: Театральная площадь, 3. Это идеальный выбор для тех, кто ценит комфорт и доступность. Квартира находится на пятом этаже пятиэтажного кирпичного дома, построенного в 1960 году. Высота потолков в 2,5 метра создаёт ощущение простора, а ремонт позволит сразу заехать и жить. Окна выходят на улицу, где зеленый двор, и в квартире достаточно естественного света. Наличие балкона добавляет удобства и возможности для отдыха. Общая площадь квартиры составляет 32 кв. м; - 18 кв. м — жилая площадь: - 5,5 кв. м — кухня. Совмещённый санузел обеспечивает функциональность и экономию пространства. Парковка в районе наземная, что удобно для владельцев автомобилей. - удачное расположение дома в самом центре города, однако вдали от крупных дорог и городского шума (рядом всё: школы, детские садики, стадион, рынок, магазины, детские секции, кружки, бассейны, мед. центры пр.)! - адрес данной квартиры относится к закреплению 14 школы с углубленным изучением иностранных языков; Расположение квартиры на Театральной площади делает её привлекательной для тех, кто ценит удобство и доступность ключевых объектов города. Близость к общественному транспорту позволит ...

1 с 09.07.2025, обновлен 09.07.2025

Продавец: Борисова Наталья Алексеевна

Телефон: +79156002856

Характеристики

Количество комнат	1	Этаж	5
Этажей всего	5	Площадь кухни	6.00 кв. м
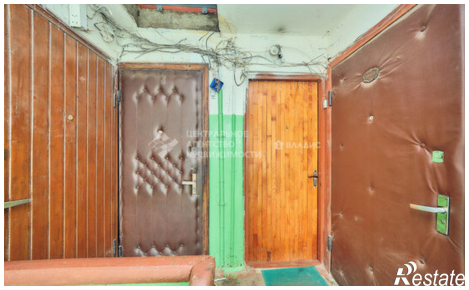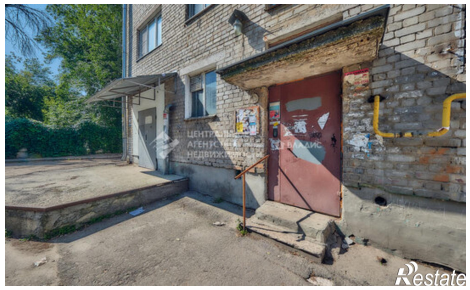
https://ryazan.restate.ru/obj/prodazha-odnokomnatnoy-kvartiri-teatralnaya-ploshhad-3-18232265961/