Сдать квартиру за 15 000 рублей на улица Зубковой, 4 к1

Рязанская область, Городской округ Рязань, Рязань, улица Зубковой, 4 к1

15 000 Р в месяц

22.00 м^2	11.00 м^2	6.00 м^2	7 из 9
Общая	Жилая	Кухня	Этаж

Арт. 109528683 Сдается чистая 1-комнатная квартира в ДП, ул. Зубковой. Отличная транспортная доступность: Рядом остановки Депо 3 и Новоселов легко добраться в любую часть города. Квартира в хорошем состоянии: Свежий ремонт, аккуратно, чисто. Готова к заселению! Всё необходимое есть: Вся базовая мебель (кровать, шкаф, стол, стулья, диван) и техника (холодильник, плита, стиральная машина). Сдается на длительный срок ответственным и аккуратным жильцам. Звоните собственнику для просмотра!

176 с 07.07.2025, обновлен 08.07.2025

Продавец: Собственник

Телефон: +79155901105

Характеристики

Количество комнат	1	Тип дома	панельный
Этаж	7	Этажей всего	9
Площадь жилая	11.00 кв. м	Площадь комнат	12.00 кв. м
Площадь кухни	6.00 кв. м		

https://ryazan.restate.ru/obj/arenda-odnokomнatnoy-kvartiri-ulica-zubkovoy-4-k1-18232251865/

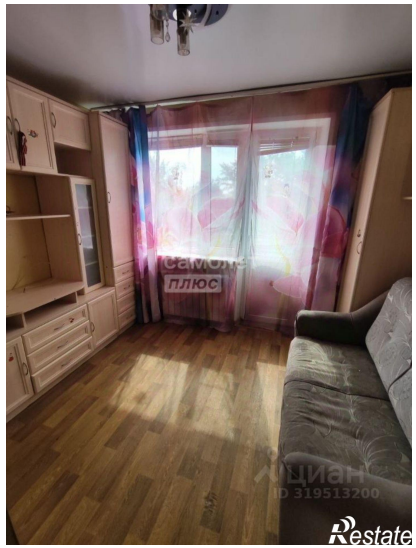
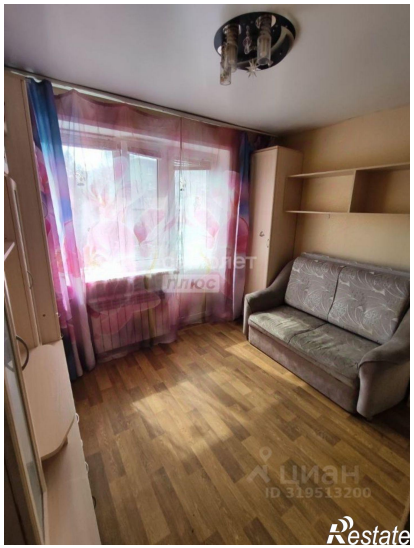
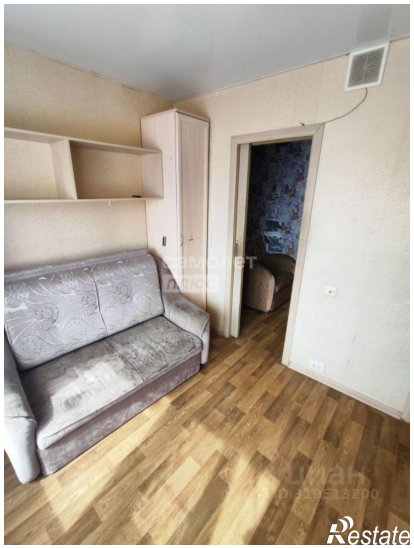

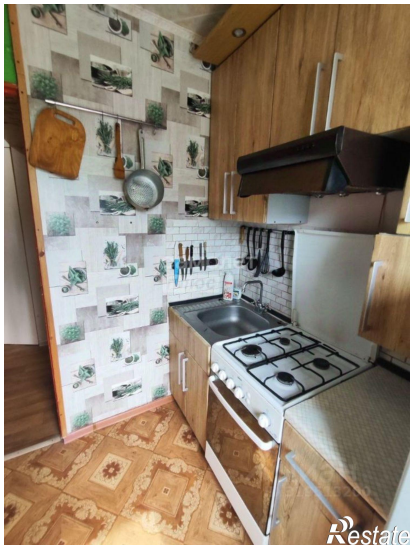

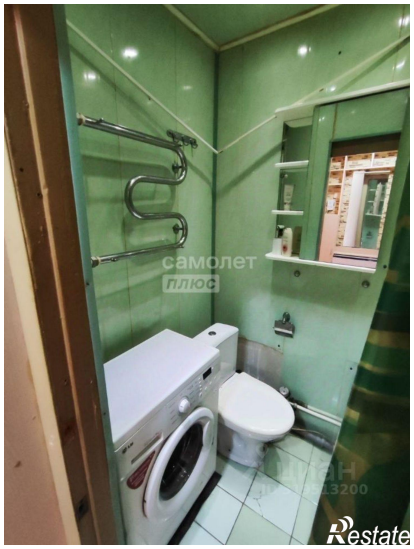

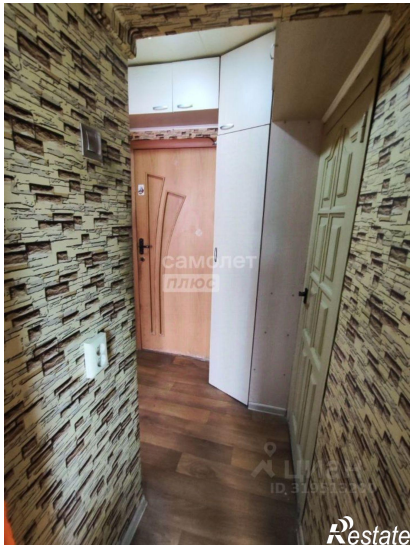
самолет
плюс
Restate

самолет
плюс
Restate