Купить квартиру за 8 100 000 рублей на Касимовское шоссе, 67 3

Рязанская область, Городской округ Рязань, Рязань, Касимовское шоссе, 67 3

8 100 000 Р
124 615Р за м^2

65.00 м^2	32.50 м^2	11.00 м^2	1 из 25
Общая	Жилая	Кухня	Этаж

Продаётся функциональная и уютная двухкомнатная квартира! В шаговой доступности новая суперсовременная школа 76! - Индивидуальное отопление, что существенно сэкономит ваши коммунальные платежи - Высокий цоколь - Площадь квартиры 65,5 кв.м + лоджия 3,9 кв.м - Удачная планировка: комната 21,4 кв.м и комната 13,8 кв.м - Просторная кухня 11,5 кв.м с современным гарнитуром и выходом на лоджию - В прихожей есть отличное место для вашей кладовой-гардеробной, которая позволит вам грамотно организовать пространство для хранения вещей и комфортного проживания - Вместительный санузел в плитке - Современный ремонт даст возможность сразу заехать и жить - Дом от одного из ведущих застройщиков города - Хороший закрытый двор - Парковка для жителей в доступности - Современные детские площадки Молодой развивающийся микрорайон со всей необходимой инфраструктурой: - школы 73, 76, 50 - детские сады 7, Капелька, Теремок, Светлячок - ТЦ Лента, ТЦ Глобус, Леруа Мерлен и множество других магазинов - Рядом пешеходный преход в ТЦ Глобус - Остановка общественного транспорта Отличная квартира для дружной семьи или молодых людей! Достойное предложение на рынке недвижимости!

0 с 07.07.2025, обновлен 07.07.2025

Продавец: Собственник

Телефон: +79105632109

Характеристики

Количество комнат	2	Тип дома	монолитный
Этаж	1	Этажей всего	25
Площадь жилая	32.50 кв. м	Площадь кухни	11.00 кв. м

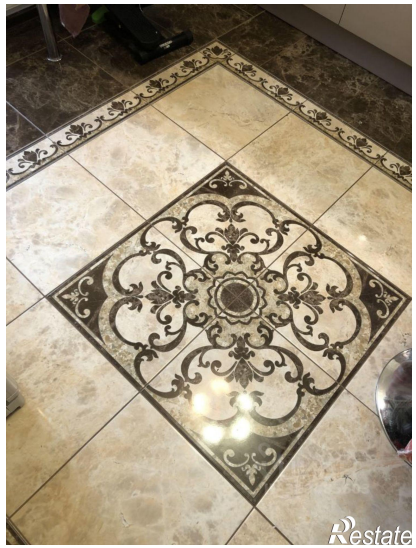
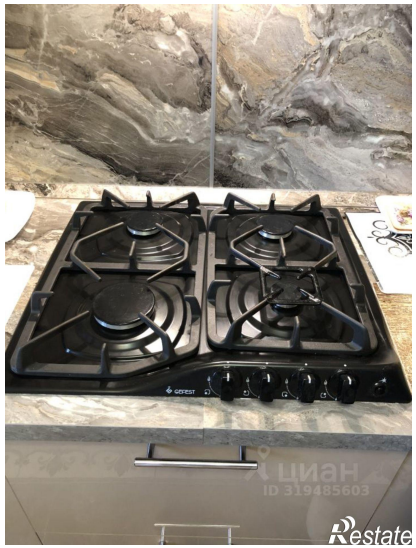
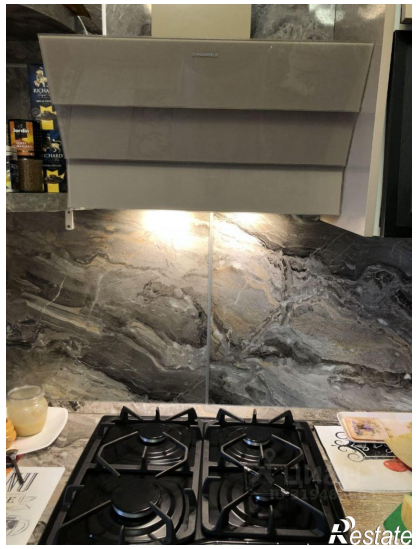

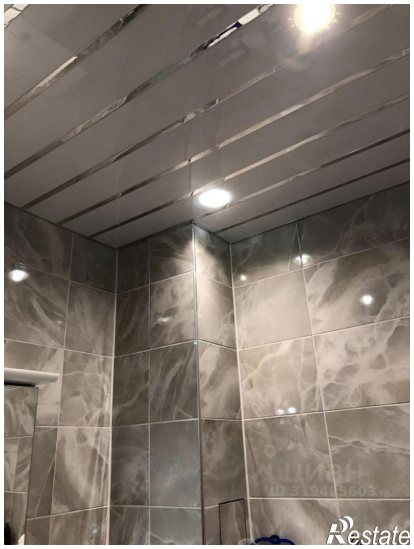

Restate

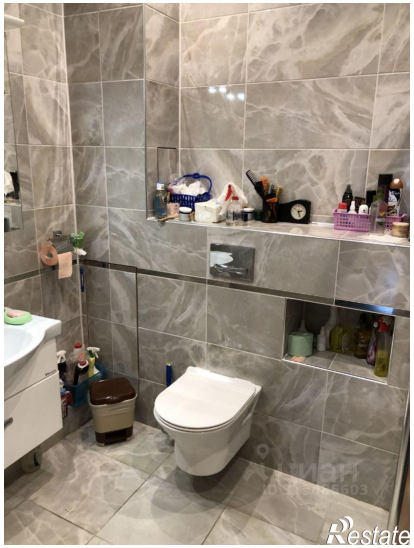
Restate