Купить квартиру за 3 550 000 рублей на 4-я линия, 5

Рязанская область, Городской округ Рязань, Рязань, 4-я линия, 5

3 550 000 Р
59 167Р за м^2

60.00 м^2	46.00 м^2	6.00 м^2	1 из 5
Общая	Жилая	Кухня	Этаж

Арт. 109386859 Продаётся 4-к квартира в центре Горрощи. В квартира требуется ремонт, который можно сделать на свой вкус и бюджет. Первый этаж с высоким цоколем. Прекрасная локация дома. Рядом остановки, гимназия 5, школы 16, 3, 37 и другие, детские садики, рынок Полетаевский , ТЦ Ёж , фитнес-центры, магазины, поликлиника, аптеки, ЦПКиО. Показ по предварительной договорённости.

0 с 04.07.2025, обновлен 04.07.2025

Продавец: Собственник

Телефон: +79105633157

Характеристики
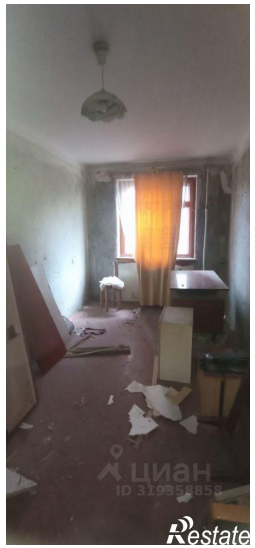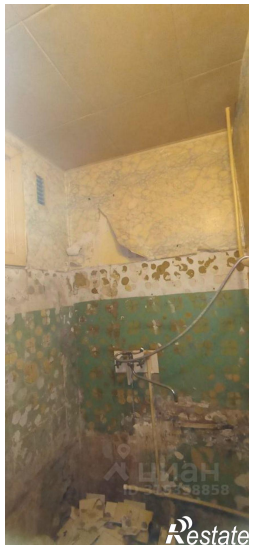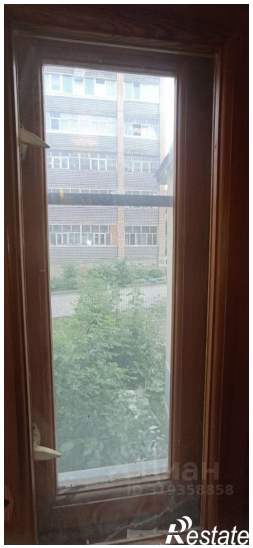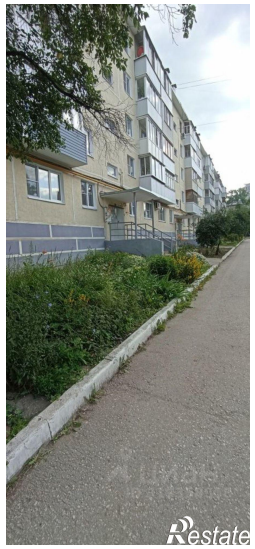
Количество комнат	4	Тип дома	блочный
Этаж	1	Этажей всего	5
Площадь жилая	46.00 кв. м	Площадь комнат	10.00 кв. м
Площадь кухни	6.00 кв. м