Купить квартиру за 14 450 000 рублей на улица Горького, 86

Рязанская область, Городской округ Рязань, Рязань, улица Горького, 86

14 450 000 Р
121 429Р за м^2

119.00 м^2	15.00 м^2	2 из 6
Общая	Кухня	Этаж

Квартира в самом сердце г. Рязани. Центр, ул. Горького. Соответственно вся инфрастуктура очень развита. Правольбедский бульвар, с новыми площадками, скейт, гамаки, качели. Многочисленные рестораны, кафе, ТЦ, рынок, цирк, Театр Драмы. Дом 2004 г постройки. Отличная 3 комнатная квартира, закрытая территория, парковка,индивидуальное отопление, кирпичный дом. тёплый пол На площадке всего 2 квартиры, у каждой своя кладовая. Холл 14 кв.м Просторные изолированные комнаты 25+28,5+17,6 кв.м Кухня 15,3 кв.м. Две лоджии. Рядом кладовая 6 м, по договоренности. Высота потолков 3 м Квартира подготовлена под реализацию ВАШЕГО дизайн-проекта. Без обременений. Любая форма оплаты. Один взрослый собственник. Показ по договоренности. Возможен обмен на коммерцию. Наталья Чушкина Арт. 109365435

0 с 04.07.2025, обновлен 04.07.2025

Продавец: Наталья

Телефон: +79106306053

Характеристики

Количество комнат	3	Этаж	2
Этажей всего	6	Площадь кухни	15.00 кв. м
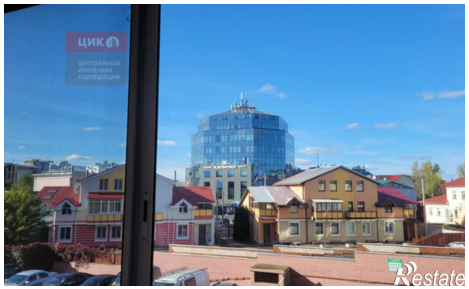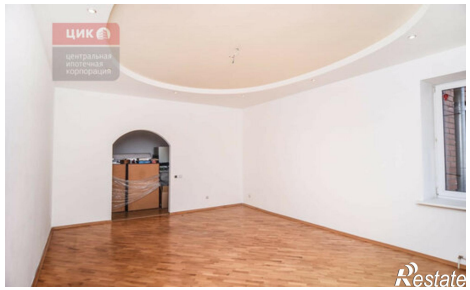
https://ryazan.restate.ru/obj/prodazha-tryohkomnatnoy-kvartiri-ulica-gorkogo-86-18232222212/