Купить квартиру за 4 990 000 рублей на Касимовское шоссе, 36 к1

Рязанская область, Городской округ Рязань, Рязань, Касимовское шоссе, 36 к1

4 990 000 Р
80 484Р за м^2

62.00 м^2	28.80 м^2	23.00 м^2	1 из 5
Общая	Жилая	Кухня	Этаж

Продам евро-2 в развитом районе города! - В квартире две изолированные комнаты, - Теплые полы на кухне, в коридоре и санузле, - Просторная кухня-гостиная с оборудованной рабочей зоной и зоной отдыха, - Каждая комната оборудована кондиционером, - Окна выходят на обе стороны дома, - Совместный санузел с душевой кабиной, - Просторный коридор, - Развитая инфраструктура, - В шаговой доступности 4 детских, 2 школы, - Гипермаркет Глобус , - Выезд на Северную окружную дорогу, - Остановки общественного транспорта, легко уехать в любую точку города, Отличный вариант для семьи! Звоните, договоримся о просмотре и обсудим любые вопросы!

0 с 03.07.2025, обновлен 03.07.2025

Продавец: Собственник

Телефон: +79106325227

Характеристики

Количество комнат	2	Тип дома	панельный
Этаж	1	Этажей всего	5
Площадь жилая	28.80 кв. м	Площадь кухни	23.00 кв. м

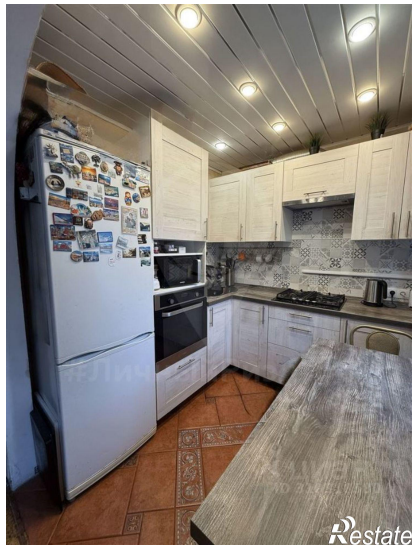

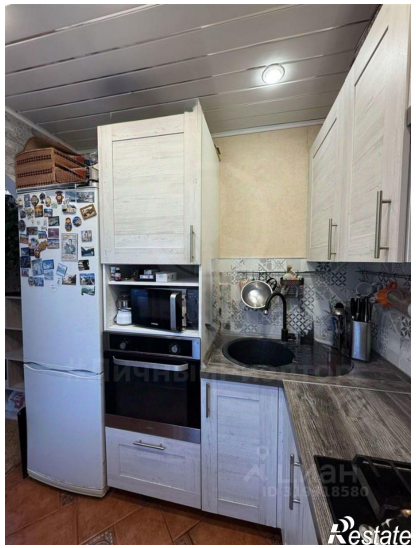
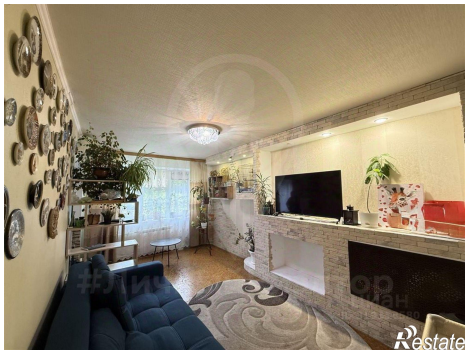

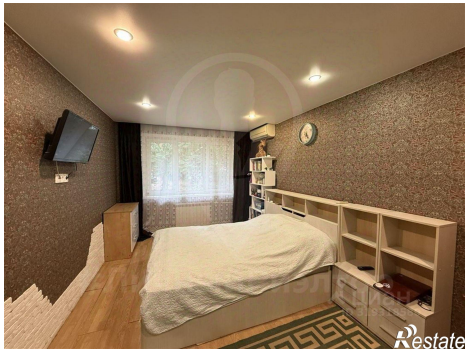
Restate

Restate