Сдать квартиру за 17 000 рублей на проезд Гоголя, 2

Рязанская область, Городской округ Рязань, Рязань, проезд Гоголя, 2

17 000 Р в месяц

15.00 м^2	4.00 м^2	3 из 5
Общая	Кухня	Этаж

Гостинка, Гоголя дом 2 с мебелью, бытовая техника, стиральная машина. После ремонта. Одиноких, или пару. Свет, вода оплачиваете отдельно Агенство Комиссия одноразовая, Фото реальное, газа нет электрическая плита. Платежеспособных. Пишите кто будет снимать, тел для связи

8 с 03.07.2025, обновлен 03.07.2025

Продавец: Собственник

Телефон: +79105014269

Характеристики

Количество комнат	1	Тип дома	кирпичный
Этаж	3	Этажей всего	5
Площадь кухни	4.00 кв. м		

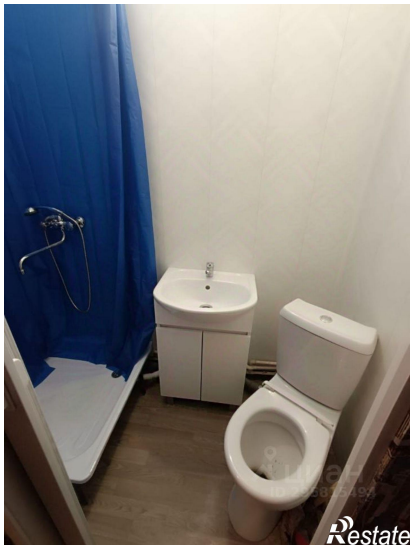
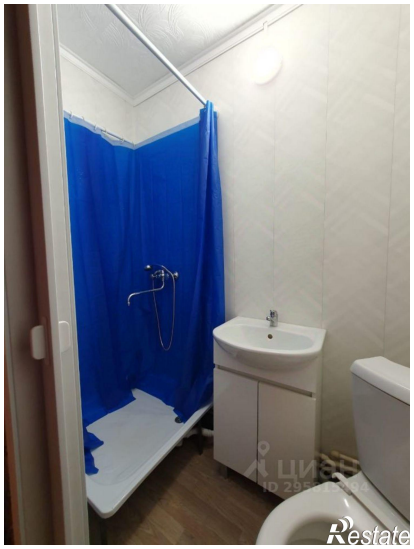

Restate

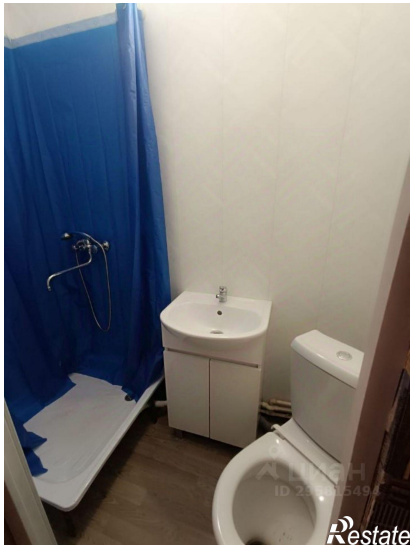
Restate