Купить квартиру за 2 500 000 рублей на Касимовское шоссе, 44 к1

Рязанская область, Городской округ Рязань, Рязань, Касимовское шоссе, 44 к1

2 500 000 Р
83 333Р за м^2

30.00 м^2	6.00 м^2	3 из 5
Общая	Кухня	Этаж

Код объекта: 1661144. Срочно продаётся уютная однокомнатная квартира в Рязани, по адресу Касимовское шоссе, 44к1. Это идеальный выбор для тех, кто ищет комфортное жильё по доступной цене. Квартира расположена на третьем этаже пятиэтажного панельного дома 1967 года постройки. Общая площадь составляет 30,3 кв. м, из которых 17 кв. м — жилая площадь, 6 кв. м — кухня. Высота потолков — 2,6 м, что создаёт ощущение простора. В квартире выполнен косметический ремонт, все комнаты изолированы. Есть балкон, где можно устроить зону отдыха. Квартира неугловая, с раздельным санузлом. Дом расположен в районе с развитой инфраструктурой: рядом остановки общественного транспорта, магазины, школы и детские сады. Это делает квартиру удобной для проживания и выгодной инвестицией. Мы гарантируем безопасную сделку и юридическую поддержку нашим Клиентам. Поможем одобрить ипотеку с сниженной ставкой. Звоните прямо сейчас, чтобы узнать больше и записаться на просмотр!

0 с 03.07.2025, обновлен 03.07.2025

Продавец: Арипова Оксана Павловна

Телефон: +79156002856

Характеристики

Количество комнат	1	Этаж	3
Этажей всего	5	Площадь кухни	6.00 кв. м
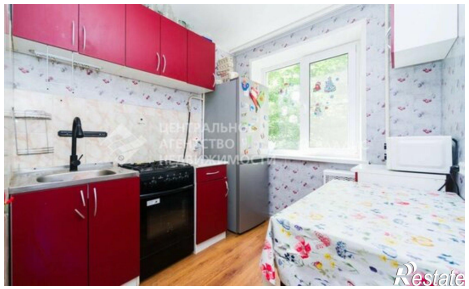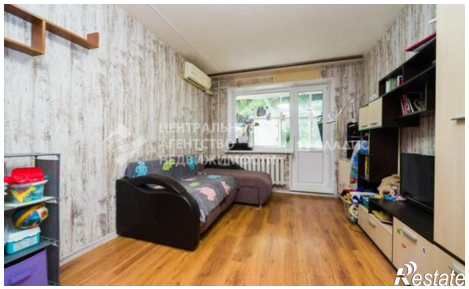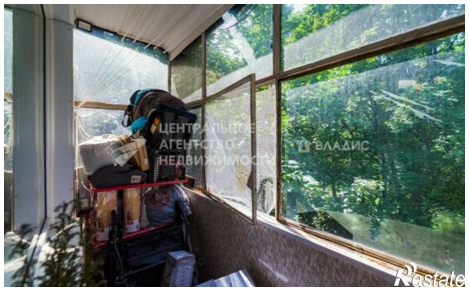
https://ryazan.restate.ru/obj/prodazha-odnokomnatnoy-kvartiri-kasimovskoe-shosse-44-k1-18232209824/