Купить квартиру за 4 750 000 рублей на ул Тимуровцев, 6 1

Рязанская область, Городской округ Рязань, Рязань, ул Тимуровцев, 6 1

4 750 000 Р
105 556Р за м^2

45.00 м^2	19.40 м^2	13.00 м^2	10 из 11
Общая	Жилая	Кухня	Этаж

Продается просторная квартира в новом доме с Индивидуальным отоплением. Квартира общей площадью 45 кв.м., с просторной кухней и большой комнатой 19 кв.м. В квартире сделан ремонт, поэтому без каких либо дополнительных вложений можно свободно заехать и жить. Очень удобная планировка, окна выходят на солнечную сторону с хорошим видом на город. Квартира не угловая, находится в кирпичном доме с индивидуальным отоплением, что позволит вам существенно сэкономить на коммунальных платежах за отопление. Дом находится в районе с развитой инфраструктурой - в шаговой доступности остановка общественного транспорта, магазины, два детских сада и школа. По всей интересующей информации звоните по телефону.

0 с 03.07.2025, обновлен 03.07.2025

Продавец: Собственник

Телефон: +79105610102

Характеристики

Количество комнат	1	Тип дома	кирпичный
Этаж	10	Этажей всего	11
Площадь жилая	19.40 кв. м	Площадь кухни	13.00 кв. м
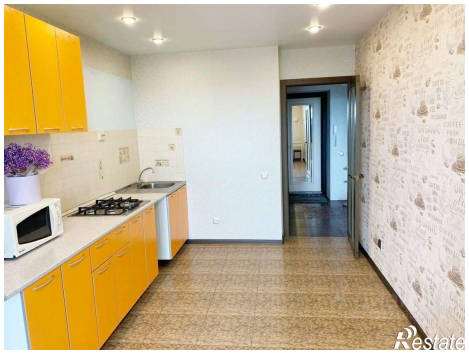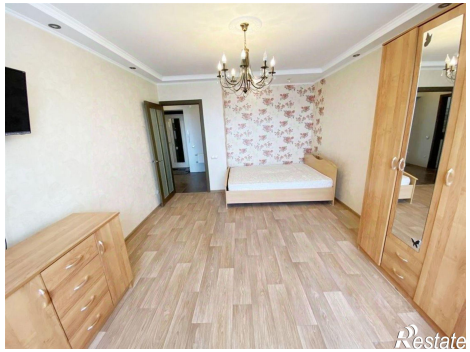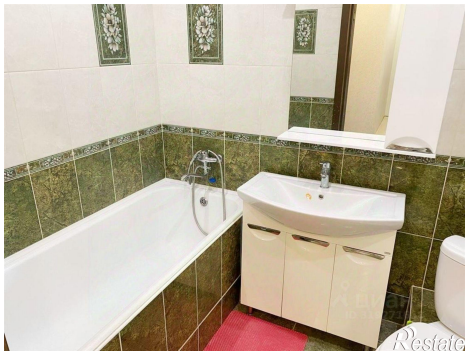
https://ryazan.restate.ru/obj/prodazha-odnokomnatnoy-kvartiri-ul-timurovcev-6-1-18232206926/