Купить квартиру за 4 050 000 рублей на Касимовское шоссе, 23 2

Рязанская область, Городской округ Рязань, Рязань, Касимовское шоссе, 23 2

4 050 000 Р
76 415Р за м^2

53.00 м^2	9.00 м^2	5 из 5
Общая	Кухня	Этаж

Продается отличная просторная квартира УЛУЧШЕННОЙ ПЛАНИРОВКИ (не путать с хрущевкой/брежневкой!) Дом идеально расположен в тихом месте, вдали от дорожного шума и пыли, что является еще одним безусловным плюсом данной квартиры. А теперь об основных преимуществах: идеальная планировка - комнаты на две стороны, что обеспечит отличную циркуляцию воздуха и комфортное проживание всех членов семьи;БОЛЬШАЯ ЛОДЖИЯ на 2 окна - дополнительная зона отдыха (и хранения) для вас;ПРОСТОРНАЯ КУХНЯ - место для сборов и святая святых для любой хозяйки/хозяина; квартира НЕ УГЛОВАЯ, очень теплая;прекрасная инфраструктура: рядом школы (№73 и №76), детские сады, супермаркеты, до центра города можно добраться пешком, остановка общественного транспорта в непосредственной близости;квартира БЕЗ ОБРЕМЕНЕНИЙ, материнский капитал не использовался, быстрый выход на сделку. Рассматриваем любую форму оплаты! Звоните! Ксения. Арт. 109135820

0 с 03.07.2025, обновлен 03.07.2025

Продавец: Ксения

Телефон: +79106226279

Характеристики
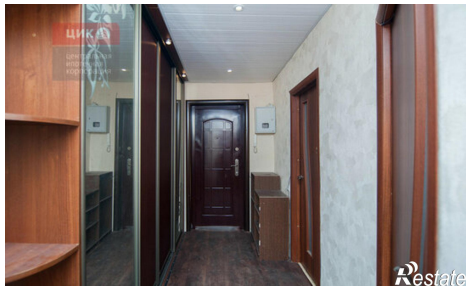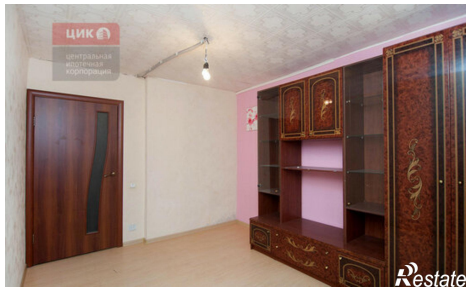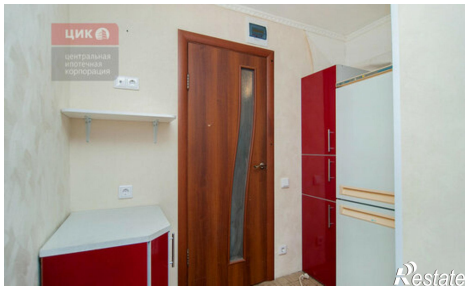
Количество комнат	2	Этаж	5
Этажей всего	5	Площадь кухни	9.00 кв. м