Купить квартиру за 4 490 000 рублей на Касимовское шоссе, 32 5

Рязанская область, Городской округ Рязань, Рязань, Касимовское шоссе, 32 5

4 490 000 Р
95 532Р за м^2

47.00 м^2	13.00 м^2	1 из 10
Общая	Кухня	Этаж

Продается уютная однокомнатная квартира в кирпичном доме, идеально подходящая для тех, кто ценит комфорт и экономичность. Индивидуальное отопление позволяет вам самостоятельно регулировать температуру в квартире и значительно снизить коммунальные платежи, создавая комфортный микроклимат в любое время года. Квартира находится на 1 этаже с высоким цоколем, что обеспечивает дополнительную безопасность и защиту от холода. Косметический ремонт придает квартире аккуратный и ухоженный вид, позволяя вам сразу же заселиться и начать наслаждаться своим новым жильем. Просторная комната позволит вам реализовать любые дизайнерские идеи и создать уютное пространство для отдыха и работы. Кирпичный дом обеспечивает отличную звуко- и теплоизоляцию, создавая тихую и спокойную атмосферу в квартире. Удобное расположение дома позволит вам быстро добраться до магазинов, школ, детских садов и остановок общественного транспорта. Не упустите свой шанс приобрести эту прекрасную квартиру по выгодной цене! Звоните прямо сейчас и записывайтесь на просмотр! Роман Арт. 109110524

0 с 03.07.2025, обновлен 03.07.2025

Продавец: Роман

Телефон: +79106412275

Характеристики
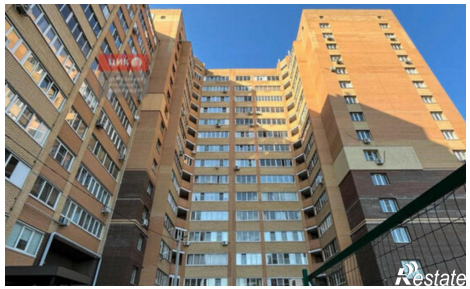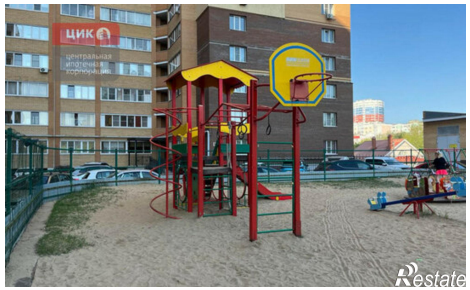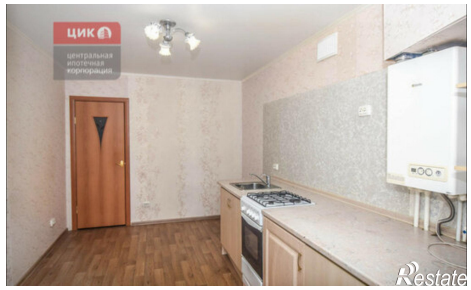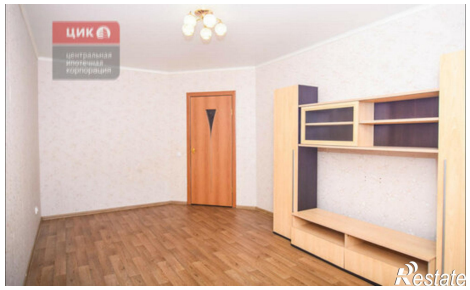
Количество комнат	1	Этаж	1
Этажей всего	10	Площадь кухни	13.00 кв. м