Купить квартиру за 3 000 000 рублей на 5-я линия, 56/52

Рязанская область, Городской округ Рязань, Рязань, 5-я линия, 56/52

3 000 000 Р
71 429Р за м^2

42.00 м^2	6.00 м^2	4 из 4
Общая	Кухня	Этаж

Продам уютную 2-комнатная квартира в районе с развитой инфраструктурой. Квартира светлая, теплая. находится на 4 этаже. Общая площадь 42,2 кв. м. В квартире сделан косметический ремонт: заменена полностью проводка, радиаторы установлены новые чугунные, натянут подвесной потолок, поклеены обои, установлены окна ПВХ, балкон застеклен. В санузле положена плитка и поменяны трубы, что позволит Вам заехать и жить. Комнаты смежные. В доме проходил капитальный ремонт: фасады дома покрашены, крыша поменяна, внутри инженерные работы произведены. Тихий и чистый подъезд, добропорядочные соседи. Территориально дом расположен очень удобно. Рядом Новопавловская роща, позволит Вам прогуливаться и наслаждаться природой. Удобная транспортная доступность в шаговой доступности школа, детский сад, магазины. В 15 минутах пешком до до площади Победы. Также рядом РЯЗГМУ им. Павлова, РГРТУ. Быстрый выезд на окружную. -ЗВОНИТЕ и при покупке с нами Вы получите: - полное и качественное юридическое сопровождение сделки от момента задатка до получения документов на собственность; - возможность приобретения квартиры в ипотеку без первоначального взноса; - возможность одобрения ипотеки для лиц, которые не могут официально подтвердить свой доход; - индивидуальный (НАИБОЛЕЕ ВЫГОДНЫЙ) подбор ипотечной программы; - ...

1 с 02.07.2025, обновлен 02.07.2025

Продавец: Юлия

Телефон: +79106226391

Характеристики

Количество комнат	2	Этаж	4
Этажей всего	4	Площадь кухни	6.00 кв. м
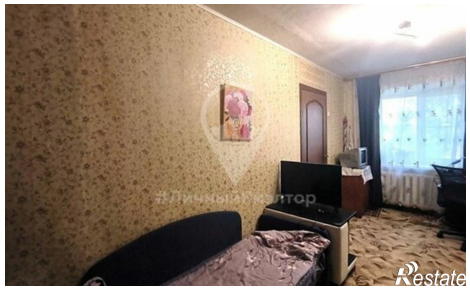
https://ryazan.restate.ru/obj/prodazha-dvuhkomnatnoy-kvartiri-5-ya-liniya-56-52-18232186358/