Купить квартиру за 6 300 000 рублей на Старообрядческий проезд, 11

Рязанская область, Городской округ Рязань, Рязань, Старообрядческий проезд, 11

6 300 000 Р
118 868Р за м^2

53.00 м^2	24.00 м^2	12.00 м^2	8 из 10
Общая	Жилая	Кухня	Этаж

Шикарная 2-комнатная квартира с отличной планировки и панорамным остеклением балкона! Отличная планировка: кухня - 12 м.кв., изолированные комнаты 13 и 16 м.кв., раздельный санузел, просторны балкон - 10 метров, удачная, удобная планировка. Окна выходят на разные стороны (распашонка), обе стороны солнечные (утром и вечером). Качественная отделка квартиры - евроремонт. МЕБЕЛЬ В ПОДАРОК! Индивидуальное поквартирное отопление - газовый котел в квартире, теплый пол. Удачный вариант для сдачи в аренду или проживания СЕМЬИ. Тихие соседи. Большая парковка на территории дома. Детские и спортивные площадки. Рядом все, что необходимо для комфортного проживания: магазины Пятерочка , детские сады Лесовичок , Полянка , 69, школа 11 и 41, поликлиника 1, СШОР по самбо и дзюдо Родной край-спорт , фитнес-клуб Дистрикт 11 , в шаговой доступности остановка Лизы Чайкиной , автомойка, автосервис, парк с асфальтированной дорогой, где можно бегать, кататься на лыжах зимой, на роликах и самокатах летом. На автомобиле можно быстро добраться в любую часть города. Вариант - заезжай и живи ! Единственный собственник, документы готовы для оформления сделки, отсутствуют задолженности по квартплате. За счет индивидуального отопления - квартплата выходит небольшая! Поможем с ...

1 с 02.07.2025, обновлен 02.07.2025

Продавец: Собственник

Телефон: +79155934389

Характеристики

Количество комнат	2	Тип дома	кирпичный
Этаж	8	Этажей всего	10
Площадь жилая	24.00 кв. м	Площадь кухни	12.00 кв. м

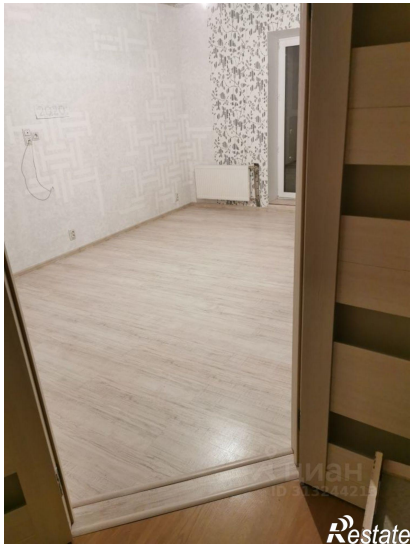
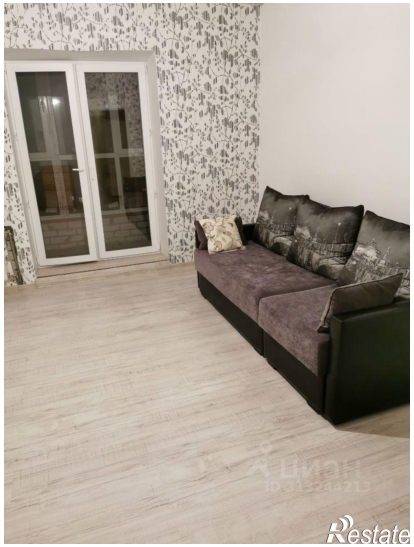
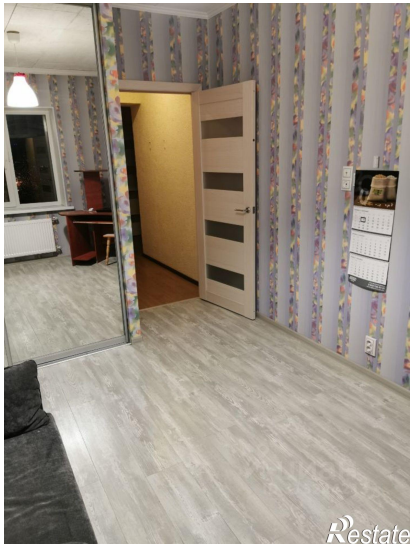

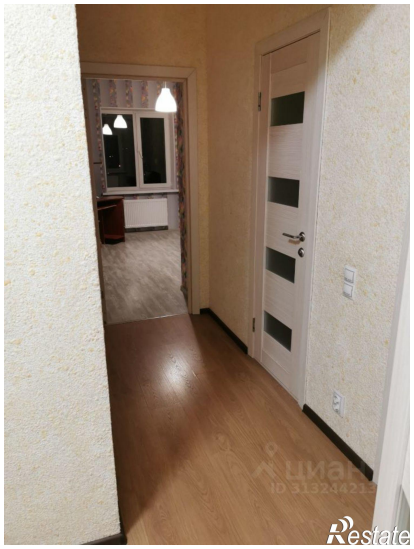

Restate

Restate