Купить квартиру за 5 200 000 рублей на улица Зубковой, 27 к4

Рязанская область, Городской округ Рязань, Рязань, улица Зубковой, 27 к4

5 200 000 Р
126 829Р за м^2

41.00 м^2	17.00 м^2	18.00 м^2	12 из 15
Общая	Жилая	Кухня	Этаж

Продаётся уютная однокомнатная квартира площадью 41.8 квадратных метров в новом кирпичном доме 2020 года постройки, расположенном в микрорайоне Песочня по улица Зубковой, 27 к4. Квартира расположена на 12 этаже 25-этажного кирпичного дома, что обеспечивает прекрасный вид из окон на улицу. Жилая площадь составляет 17 квадратных метров, а кухня занимает 18 квадратных метров со встроенной бытовой техникой, предоставляя достаточно места для комфортного приготовления пищи и семейных ужинов. В квартире выполнен качественный евро ремонт где все продумано до мелочей, благодаря чему новым владельцам не потребуется дополнительных вложений и ремонтных работ. Особенностью данной квартиры является наличие лоджии, где можно наслаждаться свежим воздухом и приятными видами. Совмещённый санузел оборудован современной сантехникой. Для жителей дома предусмотрены удобства закрытой территории и большой парковки со шлагбаумом. Вход в подъезд с уличной стороны и со двора. Во дворе дома находятся детская и спортивная площадки, что делает этот адрес идеальным выбором для семей с детьми. Расположение дома также порадует будущих жильцов близостью к детским садам Юла и семейному центру, салонам красоты Мания , Ля Ви и ногтевой студии Авокадо . Рядом расположен магазин продуктов Авокадо , где всегда ...

0 с 02.07.2025, обновлен 02.07.2025

Продавец: Собственник

Телефон: +79156034170

Характеристики

Количество комнат	1	Тип дома	кирпичный
Этаж	12	Этажей всего	15
Площадь жилая	17.00 кв. м	Площадь кухни	18.00 кв. м

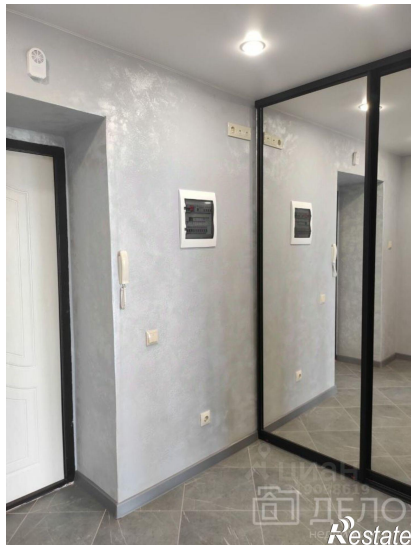
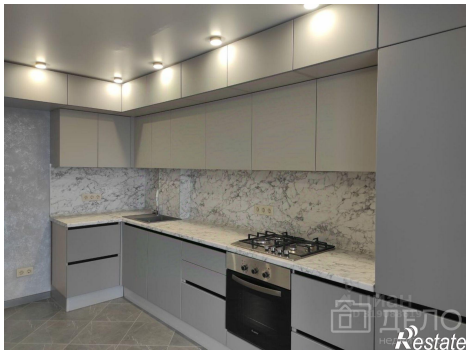

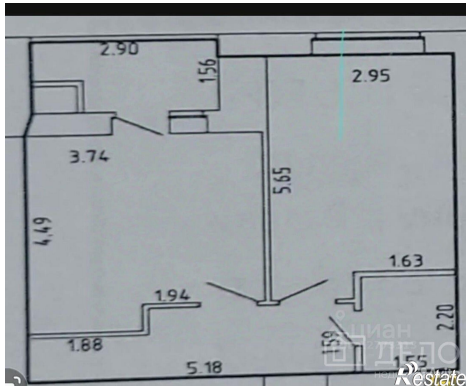
2.90
1.56
2.95
3.74
5.65
4.49
1.63
1.94
2.20
1.88
1.59
5.18
1.55