Купить квартиру за 2 990 000 рублей на ул Энгельса, 9

Рязанская область, Городской округ Рязань, Рязань, ул Энгельса, 9

2 990 000 Р
90 606Р за м^2

33.00 м^2	6.00 м^2	3 из 5
Общая	Кухня	Этаж

Сообщите специалисту номер объекта! 974341 Продаётся уютная однокомнатная квартира в Рязани!Особенности недвижимости:Расположение: Квартира расположена на 3-м этаже типового пятиэтажного кирпичного жилого дома, построенного в традиционном стиле советского периода.Общая площадь: Просторная общая площадь составляет 32 квадратных метра, идеально подходит для комфортной жизни одного человека или молодой пары.Жилое пространство: Большая комната площадью 17 квадратных метров, способствующая свободному зонированию пространства под личные предпочтения жильцов.Кухня: Функциональное кухонное помещение занимает около 6 квадратных метров, достаточно для комфортного приготовления пищи и организации обеденных зон.Ремонт: Выполнен качественный косметический ремонт, позволяющий будущим жильцам сразу же поселиться и начать новую жизнь без дополнительных вложений и усилий.Преимущества района:Развитая инфраструктура: Район обладает всеми необходимыми социальными объектами поблизости, такими как школы, дошкольные учреждения, медицинские центры и торговые заведения.Экологическая обстановка: Зелёные зоны, парки и скверы позволяют жителям отдыхать и заниматься спортом прямо возле дома.Транспортная доступность: Близость общественного транспорта обеспечивает лёгкий доступ ко всем частям города, позволяя ...

0 с 02.07.2025, обновлен 02.07.2025

Продавец: Собственник

Телефон: +79105631993

Характеристики

Количество комнат	1	Тип дома	кирпичный
Этаж	3	Этажей всего	5
Площадь кухни	6.00 кв. м		
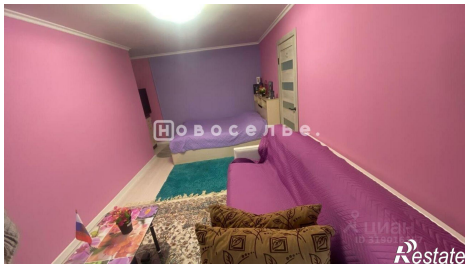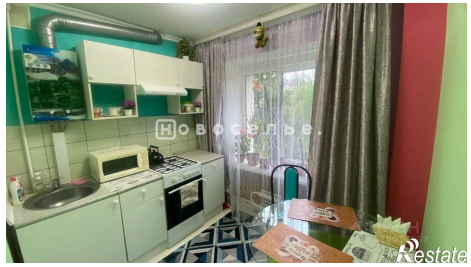
https://ryazan.restate.ru/obj/prodazha-odnokomnatnoy-kvartiri-ul-e-ngelsa-9-18232174906/