Купить квартиру за 2 270 000 рублей на улица Тимакова, 26

Рязанская область, Городской округ Рязань, Рязань, улица Тимакова, 26

2 270 000 Р
108 095Р за м^2

21.00 м^2	10.20 м^2	6.00 м^2	9 из 9
Общая	Жилая	Кухня	Этаж

УНИКАЛЬНОЕ ПРЕДЛОЖЕНИЕ!!! Продается светлая, уютная однокомнатная квартира!!! Не угловая. Доброжелательные соседи. В квартире сделан ремонт из качественных материалов. Выровнены стены. Полностью заменена вся электропроводка, сантехника. В всех помещениях натяжные потолки. Установлены новые окна ПВХ и качественная дорогая входная дверь. Отличная планировка. В комнате имеется пространство, где расположили вместительную гардеробную. В ней Вы можете поместить значительное количество своих вещей. Совмещенный санузел. Имеется Французский балкон для сушки белья. Чистый отапливаемый подъезд. Крыша после капитального ремонта. Отличное месторасположение дома. Дом окружен богатой развитой инфраструктурой, все необходимое в шаговой доступности: общеобразовательные школы, детские сады, аптеки, сетевые магазины, остановки общественного транспорта в двух минутах ходьбы от дома, Городская больница 11, сквер Черезовские пруды , поликлиника, Ледовый дворец, академия тенниса и многое другое. Быстрый выезд на Северную окружную дорогую, что позволит быстро добраться до любого района города. Хороший вариант, как под сдачу в аренду, так и для собственного проживания. Квартиру возможно купить как за наличные так и в ипотеку. Помощь гражданам в получении ипотеки в том числе и не гр. РФ. При покупке с нами ...

2 с 30.06.2025, обновлен 01.07.2025

Продавец: Собственник

Телефон: +79805613268

Характеристики

Количество комнат	1	Тип дома	панельный
Этаж	9	Этажей всего	9
Площадь жилая	10.20 кв. м	Площадь кухни	6.00 кв. м

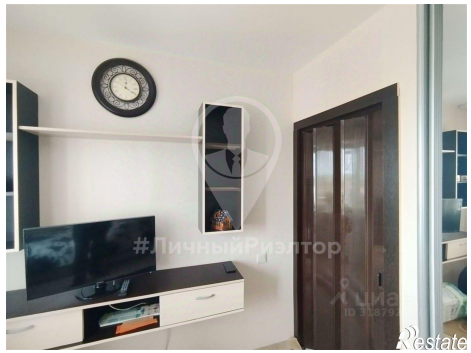

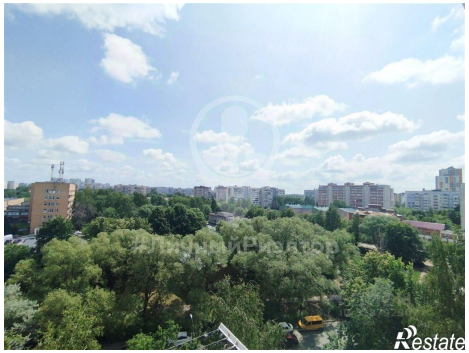
Restate

Restate