Купить квартиру за 6 990 000 рублей на ул Пугачева, 12

Рязанская область, Городской округ Рязань, Рязань, ул Пугачева, 12

6 990 000 Р
110 952Р за м^2

63.00 м^2	11.00 м^2	14 из 14
Общая	Кухня	Этаж

Арт. 107471459 Уютная 2-комнатная квартира 5 в кирпичном доме с индивидуальным отоплением. Изолированные комнаты, полноценная кухня Кирпичный дом – тепло зимой, прохладно летом Индивидуальное отопление – сами регулируете температуру и платите только за реальное потребление 3 км до большого парка ЦКПО – свежий воздух, прогулки, велодорожки Закрытая территория – тихо, безопасно, нет лишнего шума и суеты Всё под рукой: магазины, школы, садики, колледж, фитнес-центр – в пешей доступности Транспортная доступность: -рядом удобные выезды в любую точку города. -до Театральной площади 7 мин на машине Звоните – покажу в любое удобное время! Контактное лицо- Оксана

0 с 17.06.2025, обновлен 17.06.2025

Продавец: офис офис

Телефон: +79155928285

Характеристики

Количество комнат	2	Этаж	14
Этажей всего	14	Площадь кухни	11.00 кв. м
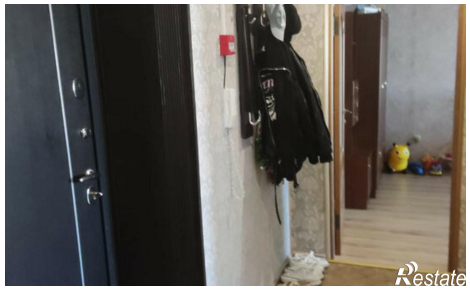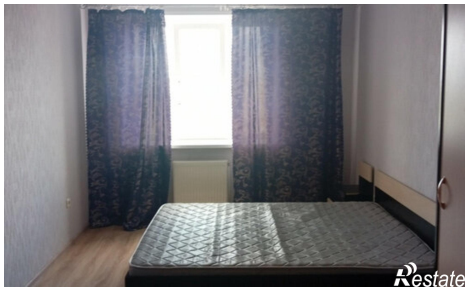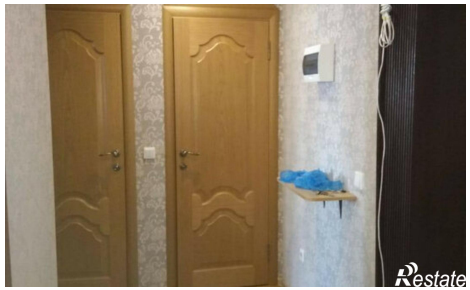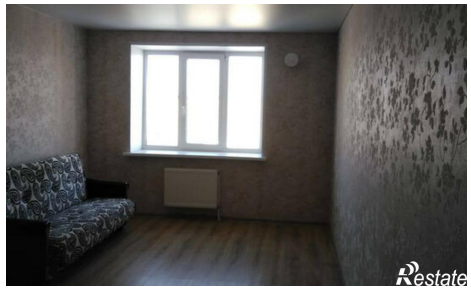
https://ryazan.restate.ru/obj/prodazha-dvuhkomnatnoy-kvartiri-ul-pugacheva-12-18232111188/