Купить квартиру за 2 990 000 рублей на улица Зубковой, 4

Рязанская область, Городской округ Рязань, Рязань, улица Зубковой, 4

2 990 000 Р

49 016Р за м^2

61.00 м^2	6.00 м^2	3 из 5
Общая	Кухня	Этаж

Отличный вариант для семьи: - Детские сады № 118 и № 121 – 2 мин. пешком - Школа № 9/31 – 3 мин. пешком - Вся инфраструктура рядом: Олимпийский городок, спортсекции, сквер им. А. В. Александрова, поликлиника и больница № 11, детская поликлиника, стоматология № 1, Песоченский рынок, кафе и рестораны Квартира готова к ремонту: - Полы демонтированы до бетона, обои сняты, швы зачищены, мусор вывезен - Заменены стояки, трубы и стеклопакеты - Установлена новая металлическая входная дверь. Выгода: экономия на подготовке и вывозе мусора – можно сразу приступать к ремонту. ДОКУМЕНТЫ: - один взрослый собственник - без обременений - свободная продажа - подойдет под ипотеку любого Банка. При покупке данной квартиры, Вы гарантированно получаете: - полное и качественное юридическое сопровождение сделки - помощь в одобрении и оформлении ипотеки, при необходимости (в том числе без первоначального взноса и официального трудоустройства). Звоните! Арт. 107434608

0 с 16.06.2025, обновлен 16.06.2025

Продавец: Хачатурян Григорий

Телефон: +79065450610

Характеристики

Количество комнат	3	Этаж	3
Этажей всего	5	Площадь кухни	6.00 кв. м
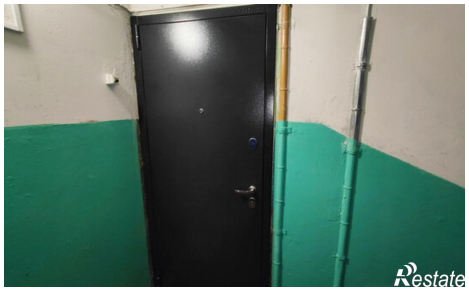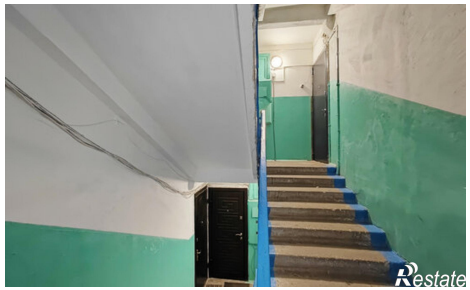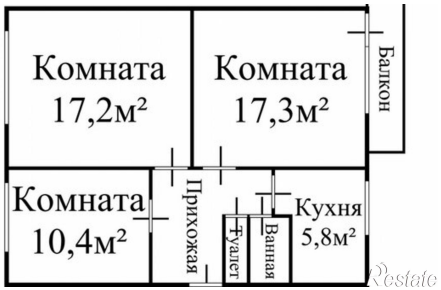
https://ryazan.restate.ru/obj/prodazha-tryohkomnatnoy-kvartiri-ulica-zubkovoy-4-18232102305/