Купить квартиру за 8 990 000 рублей на ул 4-я Линия, 60

Рязанская область, Городской округ Рязань, Рязань, ул 4-я Линия, 60

8 990 000 Р
98 791Р за м^2

91.00 м^2	12.00 м^2	6 из 10
Общая	Кухня	Этаж

Код объекта: 1636492. Продается 3 комнатная квартира в районе Горроща. Отличная планировка для любителей просторных комнат и высоких потолков. Комнаты на разные стороны, раздельный санузел, две лоджии. При желании можно объединить кухню с комнатой и сделать большую гостинную (стена не несущая). Теплый кирпичный дом 2004, закрытая территория, свое ТСЖ, во дворе детская площадка, рядом с домом парковка. Состояние квартиры хорошее, индивидуальное отопление (газовый котел в квартире). Удобное расположение дома, рядом есть все необходимое для комфортного проживания: детский сад Забава, школы №34 и 44, СШОР Юность и Комета, ледовая арена Айсберг, напротив дома Новопавловская роща, недалеко Полетаеский рынок и др. Один собственник, прямая продажа, ни кто не зарегистрирован, быстрый выход на сделку. Любая форма оплаты. Звоните! Покажем в удобное для Вас время!

0 с 12.06.2025, обновлен 12.06.2025

Продавец: Шабанова Ольга Николаевна

Телефон: +79156002856

Характеристики

Количество комнат	3	Этаж	6
Этажей всего	10	Площадь кухни	12.00 кв. м
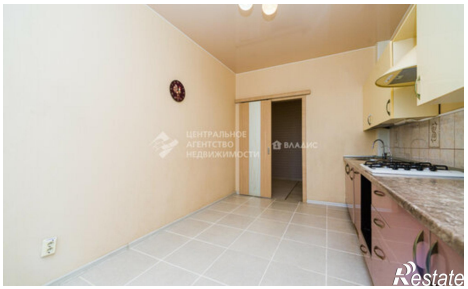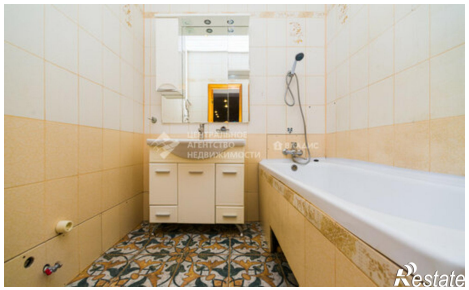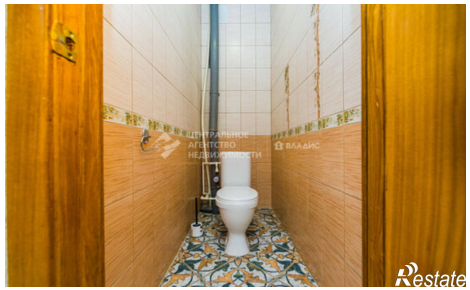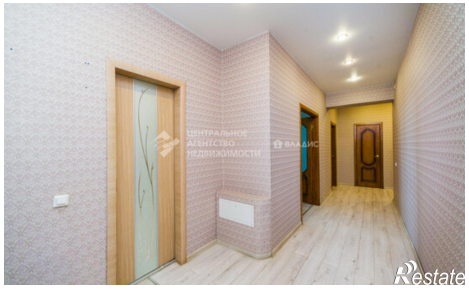
https://ryazan.restate.ru/obj/prodazha-tryohkomnatnoy-kvartiri-ul-4-ya-liniya-60-18232079997/