Купить квартиру за 8 990 000 рублей на 4-я линия, 60

Рязанская область, Городской округ Рязань, Рязань, 4-я линия, 60

8 990 000 Р
99 889Р за м^2

90.00 м^2	56.50 м^2	11.00 м^2	6 из 10
Общая	Жилая	Кухня	Этаж

Код объекта: 1636492. Продается 3 комнатная квартира в районе Горроща. Отличная планировка для любителей просторных комнат и высоких потолков. Комнаты на разные стороны, раздельный санузел, две лоджии. При желании можно объединить кухню с комнатой и сделать большую гостинную (стена не несущая). Теплый кирпичный дом 2004, закрытая территория, свое ТСЖ, во дворе детская площадка, рядом с домом парковка. Состояние квартиры хорошее, индивидуальное отопление (газовый котел в квартире). Удобное расположение дома, рядом есть все необходимое для комфортного проживания: детский сад Забава , школы 34 и 44, СШОР Юность и Комета , ледовая арена Айсберг , напротив дома Новопавловская роща, недалеко Полетаеский рынок и др. Один собственник, прямая продажа, ни кто не зарегистрирован, быстрый выход на сделку. Любая форма оплаты. Звоните! Покажем в удобное для Вас время!

1 с 12.06.2025, обновлен 12.06.2025

Продавец: Собственник

Телефон: +79805629057

Характеристики

Количество комнат	3	Тип дома	кирпичный
Этаж	6	Этажей всего	10
Площадь жилая	56.50 кв. м	Площадь комнат	16.00 кв. м
Площадь кухни	11.00 кв. м		
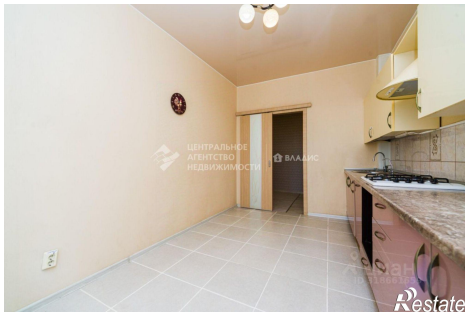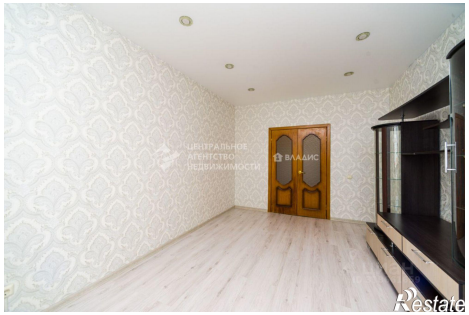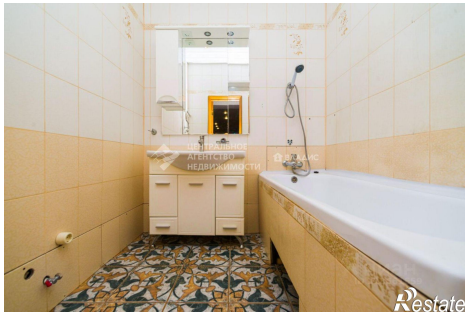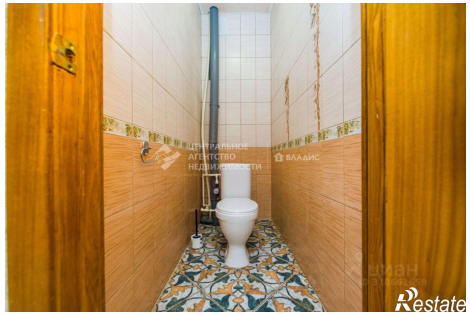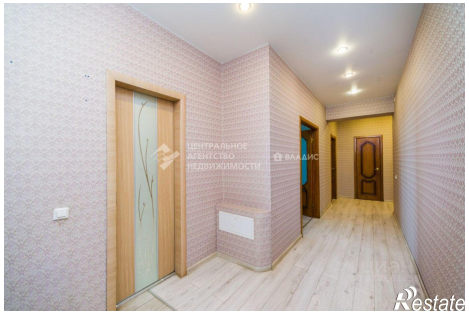
https://ryazan.restate.ru/obj/prodazha-tryohkomnatnoy-kvartiri-4-ya-liniya-60-18232079962/