Купить квартиру за 12 750 000 рублей на Солотчинское шоссе, 4к2

Рязанская область, Городской округ Рязань, Рязань, Солотчинское шоссе, 4к2

12 750 000 Р
187 500Р за м^2

68.00 м^2	11.00 м^2	24 из 30
Общая	Кухня	Этаж

Код объекта: 1634836. Уникальное предложение для ценителей комфорта и стиля: продаётся трёхкомнатная квартира в Рязани, расположенная по адресу Солотчинское шоссе, 4к2. Квартира находится на 30-м этаже монолитной новостройки 2022 года постройки. Здесь вас порадует не только современный дизайн интерьера, но и великолепные виды на город, благодаря удобным окнам, выходящим на улицу. Две изолированные комнаты площадью 12 квадратных метров каждая и просторная жилая площадь в 24 квадратных метра, создадут идеальные условия для жизни. Дизайнерский ремонт позволит вам сразу въехать и начать наслаждаться новым жильём без дополнительных вложений. Наземная парковка и огороженная территория обеспечивают безопасность и удобство. Эта квартира идеально подойдёт тем, кто ценит комфорт, безопасность и современный стиль. Не упустите шанс стать обладателем этой прекрасной квартиры! Позвоните нам прямо сейчас, чтобы узнать больше и записаться на просмотр. Мы гарантируем безопасную сделку и юридическую поддержку нашим Клиентам. Поможем одобрить ипотеку с сниженной ставкой.

0 с 11.06.2025, обновлен 11.06.2025

Продавец: Аммаева Алена Руслановна

Телефон: +79109022567

Характеристики

Количество комнат	3	Этаж	24
Этажей всего	30	Площадь кухни	11.00 кв. м
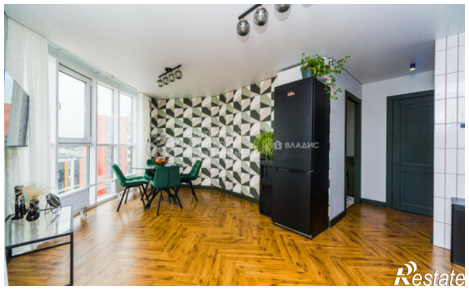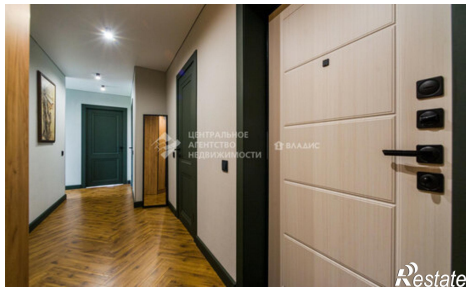
https://ryazan.restate.ru/obj/prodazha-tryohkomnatnoy-kvartiri-solotchinskoe-shosse-4k2-18232077367/