# Купить квартиру за 2 490 000 рублей на улица Советской Армии, 26 к1

Рязанская область, Городской округ Рязань, Рязань, улица Советской Армии, 26 к1

2 490 000 Р
73 235Р за м$^2$

| 34.00 м$^2$ | 19.00 м$^2$ | 7.00 м$^2$ | 5 из 5 |
|---|---|---|---|
| Общая | Жилая | Кухня | Этаж |

Квартира в хорошем блочном доме, не угловая, большая комната, есть балкон. Крыша в отличном состоянии, дом очень теплый, соседи хорошие. Удобное расположение дома, тихий двор с большим количеством зеленых насаждений. Детский сад, школа, магазины, остановка, всё рядом. Для любителей спорта рядом расположен Дворец спорта Олимпийский, фитнес- клуб DDX Fitness и Лав Фит. Прямая продажа. Документы к продаже готовы. Звоните!

0 с 11.06.2025, обновлен 11.06.2025

Продавец: Собственник

Телефон: +79106131143

## Характеристики

| | | | |
|---|---|---|---|
| Количество комнат | 1 | Тип дома | блочный |
| Этаж | 5 | Этажей всего | 5 |
| Площадь жилая | 19.00 кв. м | Площадь кухни | 7.00 кв. м |

https://ryazan.restate.ru/obj/prodazha-odnokomnatnoy-kvartiri-ulica-sovetskoy-armii-26-k1-18232071103/

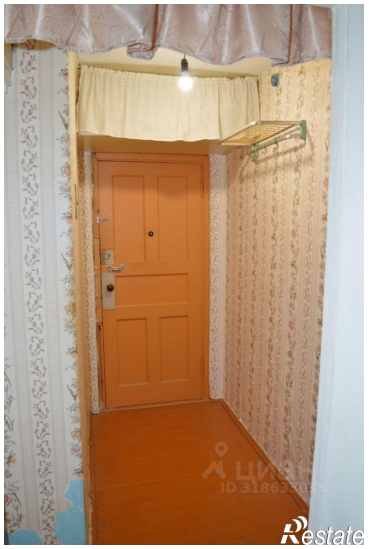

Restate