Купить квартиру за 3 850 000 рублей на ул Белякова, 32

Рязанская область, Городской округ Рязань, Рязань, ул Белякова, 32

3 850 000 Р
70 000Р за м^2

55.00 м^2	8.00 м^2	1 из 5
Общая	Кухня	Этаж

Продается уютная 2х комнатная квартира с удачной планировкой - просторной кухней с встроенным кухонным гарнитуром, комнаты изолированные, в комнатах остается мебель и техника (по запросу)! Квартира в ухоженном состоянии. В квартире сделан евро-ремонт- двухуровневые потолки с основной и дополнительной подсветкой, на окнах и балконной группе установлены качественные ПВХ профили. Радиаторы отопления качественные, новые (зимой очень тепло). Есть кладовка (гардеробная). Все коммуникации (трубы, стояки, радиаторы, смесители, сантехника) в отличном рабочем состоянии. У квартиры один совершеннолетний собственник более 5 лет. В квартире никто не прописан. Квартира без долгов и др обременений. Подъезд с широкими лестничными пролетами, чистый, ухоженный, без посторонних запахов. Соседи - добропорядочные, спокойные. ЗАЕЗЖАЙ И ЖИВИ! Дом построен качественно, в 1992 году, теплый, расположен в тихом месте, во дворе много зеленых насаждений, имеется детская площадка, что очень актуально для семей с детьми. Дом расположен в районе с хорошо развитой инфраструктурой- в шаговой доступности все необходимое для жизни: магазины, аптеки, остановка, поликлиника, детские сады, школа и др. Дом расположен в экологически благополучном районе города, то есть в районе, в котором отсутствуют производства. Подъезд ...

0 с 11.06.2025, обновлен 11.06.2025

Продавец: Собственник

Телефон: +79105610152

Характеристики

Количество комнат	2	Этаж	1
Этажей всего	5	Площадь кухни	8.00 кв. м

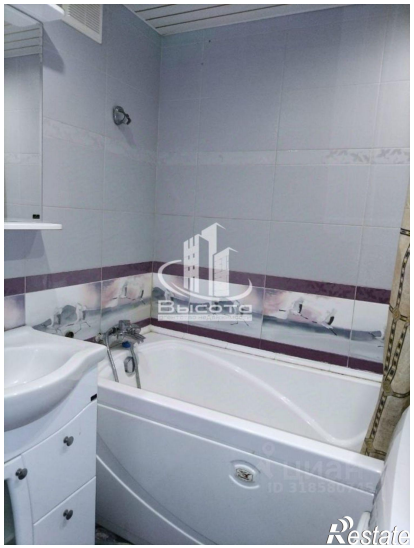

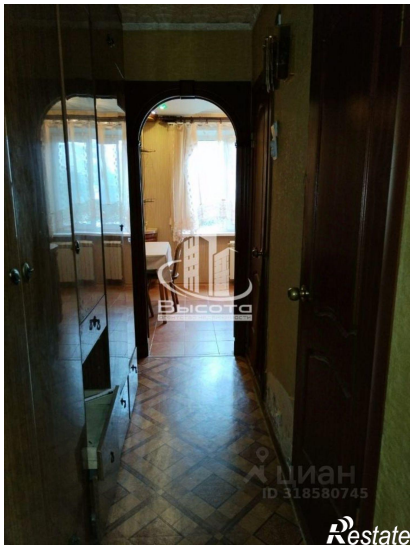

Restate

Restate