Купить квартиру за 4 000 000 рублей на ул Белякова, 26

Рязанская область, Городской округ Рязань, Рязань, ул Белякова, 26

4 000 000 Р
85 106Р за м^2

47.00 м^2	9.00 м^2	4 из 5
Общая	Кухня	Этаж

Арт. 107207049 Продажа уютной 2-комнатной квартиры в Рязани Если вы ищете комфортное жилье , эта квартира — отличный выбор! Расположенная на 4 этаже 5-этажного панельного дома, она идеально подойдет для семейной жизни или инвестиций. Основные характеристики: Расположение:Рязань, Дягилево Военное м-н, улица Белякова, 26Район «Московский»Общая площадь: 45,6 м²Комнаты: две изолированные — 16 м² и 11 м²Кухня: просторная — 9,3 м²Санузел: раздельныйБалкон: есть, выход из комнаты — отличное место для отдыха с чашечкой кофе или книгойЭтаж: 4 из 5Подъезд чистый ,широкие лестничные пролеты,высокие потолки ,хорошие соседи.Состояние: хороший ремонт, заехать и жить сразуСобственники: два взрослых, квартира без обремененийМебель: остается по договоренности Преимущества:Удобное расположение в шаговой доступности от остановок общественного транспортаРазвитая инфраструктура: 13 магазинов, 8 кафе и ресторанов, 4 салона красоты, 2 детских сада Звездочка и Солнечный зайчик. 5 аптек, поликлиника №6 и больницы, школа №21.Сквер Счастливое детство,сквер Бабушкина радость, Мемореальный парк славы дальней авиации им. А.В. Белякова.Возможность приобретения по ипотеке.Идеальный вариант для комфортной жизни или выгодных инвестиций Форма оплаты любая ,помощь в одобрении ипотеки ,юридическая чистота сделки ...

1 с 10.06.2025, обновлен 10.06.2025

Продавец: Алясина Вера

Телефон: +79100602488

Характеристики
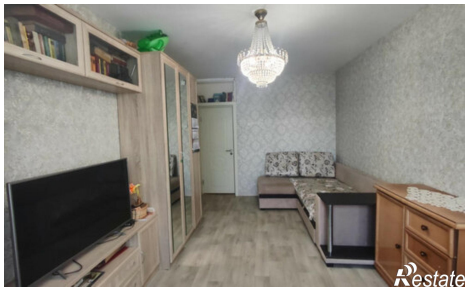
Количество комнат	2	Этаж	4
Этажей всего	5	Площадь кухни	9.00 кв. м