Купить квартиру за 4 500 000 рублей на улица Тимакова, 24 к2

Рязанская область, Городской округ Рязань, Рязань, улица Тимакова, 24 к2

4 500 000 Р
95 745Р за м^2

47.00 м^2	6.00 м^2	1 из 5
Общая	Кухня	Этаж

ID в ИМЛС: 46859662 Продаю 2-комн. Квартиру 47.4 м2, этаж 1/5. Квартира с новым ремонтом который делался под себя. Замена всей проводки. Замена Стояков. Новые Биметаллические Батареи. На полу везде плитка 2 кондиционера Большая гардеробная Кухня со встроенным холодильником Стены все выровнены по Маякам. Квартира как на фото остается всё. Описывать, что сделано можно долго приходите на просмотр. 1 взрослый собственник. В которой всегда будет солнечно и комфортно так как у этой планировки не только Изолированные комнаты, но еще и на разные стороны что обеспечивает дополнительный комфорт. Наличие вместительной гардеробной позволит вам не нагромождать в квартире лишние шкафы. Двор тихий и уютный, оборудованный скамейками и детской площадкой. В самом микрорайоне очень хорошо развита инфраструктура: школы: 9, 31, 51, 59, 62, 63, 67, 68, 72; девять детских садов, рынок фермерских продуктов, торговые центры, крупнейшие гипермаркеты города: Лента2, Глобус, Европа, торговые центры: Алина, 21 век, Черезово. Транспортная развязка во все районы города, включая выезд за город. Поликлиники, и детская, и взрослая в 5ти минутах ходьбы. Инфраструктуры лучшей, чем в данном районе, пожалуй, не найти! Отличный вариант как для молодой семьи Возможно приобретение с помощью привлечения средств материнского ...

0 с 07.06.2025, обновлен 07.06.2025

Продавец: Владимир

Телефон: +79106305768

Характеристики
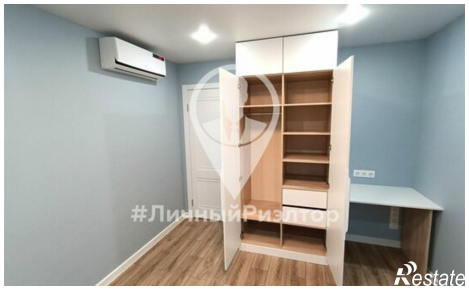
Количество комнат	2	Этаж	1
Этажей всего	5	Площадь кухни	6.00 кв. м