Купить квартиру за 9 000 000 рублей на ул Костычева, 7 2

Рязанская область, Городской округ Рязань, Рязань, ул Костычева, 7 2

9 000 000 Р
98 901Р за м^2

91.00 м^2	55.00 м^2	20.00 м^2	5 из 10
Общая	Жилая	Кухня	Этаж

Сообщите специалисту номер объекта! 963541 Продаётся эксклюзивная квартира аналогов на рынке нет! Если вы ищете уникальное сочетание уюта, простора и тишины в черте города — этот вариант для вас. Описание объекта: Просторная трехкомнатная квартира с продуманной планировкой и высококачественным ремонтом. Две большие изолированные комнаты, каждая с собственной лоджией — идеальное решение для комфортной жизни или работы из дома. Кухня-гостиная — сердце этой квартиры: большая, светлая, уютная. И как бонус — огромная лоджия, объединённая с кухней, с видом на зелёную, тихую улицу. Просторный прихожий коридор, отделанный плиткой, с продуманной системой хранения — никаких лишних шкафов в комнатах! Квартира свободна от проживания, полностью готова к переезду — заезжай и живи! Окна квартиры выходят на две стороны зеленую прогулочную улицу и во двор, на котором Ваши дети будут гулять и заниматься спортом О локации: Квартира находится в зеленом, благоустроенном районе, где царит тишина и спокойствие. Отдаленность от транспортных узлов гарантирует отсутствие шума и суеты. Безопасный район с доброжелательными соседями — отличное место для жизни семьёй или для тех, кто ценит покой. Всё готово для комфортной жизни Не ...

0 с 06.06.2025, обновлен 06.06.2025

Продавец: Собственник

Телефон: +79105719586

Характеристики

Количество комнат	3	Тип дома	кирпичный
Этаж	5	Этажей всего	10
Площадь жилая	55.00 кв. м	Площадь кухни	20.00 кв. м

https://ryazan.restate.ru/obj/prodazha-tryohkomnatnoy-kvartiri-ul-kostycheva-7-2-18232050502/

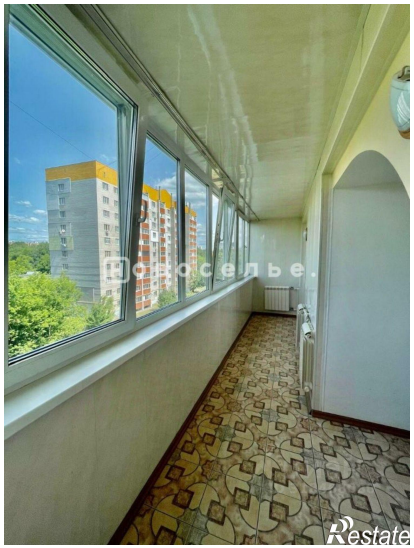
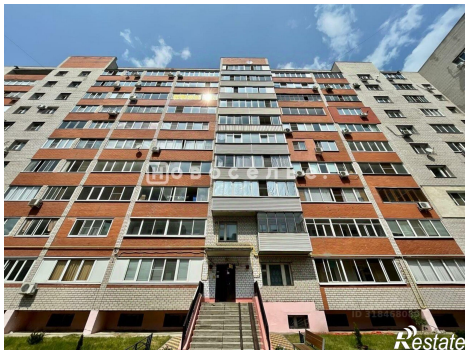

Новоселье.
Restate

Новоселье
Restate