Купить квартиру за 7 700 000 рублей на Васильевский проезд, 4

Рязанская область, Городской округ Рязань, Рязань, Васильевский проезд, 4

7 700 000 Р
124 194Р за м^2

62.00 м^2	36.80 м^2	13.00 м^2	2 из 10
Общая	Жилая	Кухня	Этаж

Код объекта: 1607401. Идеальное жильё для комфортной жизни в Рязани! Адрес и общая информация: Россия, Рязань, Васильевский проезд, 4. Квартира расположена на втором этаже десятиэтажного кирпичного дома 2013 года постройки. Площадь и планировка: Общая площадь — 62,4 кв. м, жилая — 36,8 кв. м, площадь кухни — 13,7 кв. м. Две изолированные комнаты с площадью 21,9 кв. м и 14,9 кв. м соответственно. Просторная планировка позволит комфортно разместиться как молодой семье, так и паре без детей. Ремонт и удобства: В квартире выполнен евроремонт, есть балкон. Отопление обеспечивается индивидуальным котлом, что позволяет регулировать температуру в помещении. Совмещённый санузел. Расположение: Квартира находится в тихом дворе, окна выходят на внутреннюю территорию. Рядом наземная парковка. Жильё подойдёт тем, кто ценит спокойствие и уединение. Инфраструктура: Развитая инфраструктура района включает в себя всё необходимое для комфортной жизни: магазины, школы, детские сады, поликлиники. Лёгкий доступ к основным транспортным магистралям города обеспечивает удобство перемещений. Позвоните нам прямо сейчас, чтобы узнать больше и записаться на просмотр! Мы гарантируем безопасную сделку и юридическую поддержку нашим Клиентам. Поможем одобрить ипотеку с сниженной ставкой.

3 с 04.06.2025, обновлен 04.06.2025

Продавец: Собственник

Телефон: +79805629057

Характеристики

Количество комнат	2	Тип дома	кирпичный
Этаж	2	Этажей всего	10
Площадь жилая	36.80 кв. м	Площадь комнат	21.90 кв. м
Площадь кухни	13.00 кв. м		
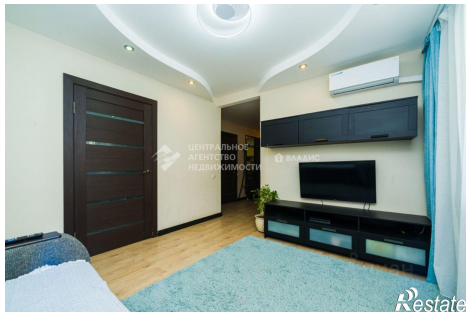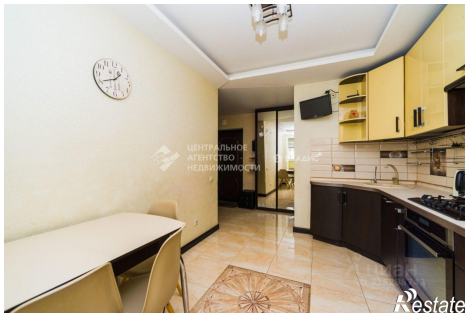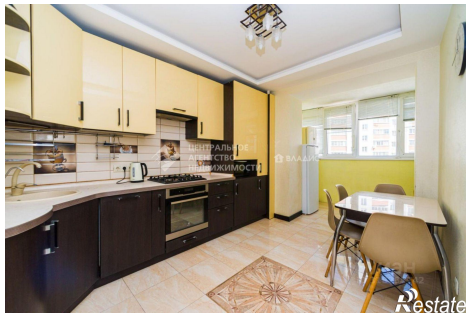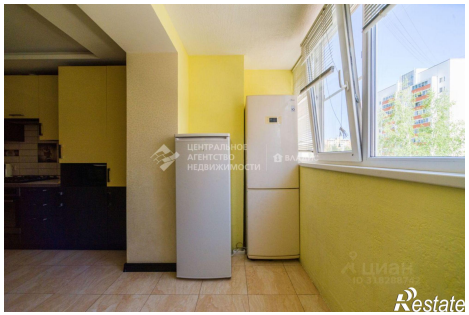
https://ryazan.restate.ru/obj/prodazha-dvuhkomnatnoy-kvartiri-vasilevskiy-proezd-4-18232035532/