Купить квартиру за 9 350 000 рублей на ул Чайкиной, 4

Рязанская область, Городской округ Рязань, Рязань, ул Чайкиной, 4

9 350 000 Р
133 571Р за м^2

70.00 м^2	43.00 м^2	10.00 м^2	2 из 10
Общая	Жилая	Кухня	Этаж

Код объекта: 1613417. Уникальное предложение в Рязани: просторная трёхкомнатная квартира на улице Лизы Чайкиной, 4 — идеальное жильё для вашей семьи! Продаётся трёхкомнатная квартира площадью 70,8 кв. м на втором этаже десятиэтажного дома. Дом построен в 2016 году из кирпича, что гарантирует его надёжность и долговечность. Комнаты изолированные, окна на две стороны. Жилая площадь составляет 43 кв. м, кухня — 10,8 кв. м. Также есть лоджия, где можно устроить уютное место для отдыха. Индивидуальное отопление (котёл) что позволит сэконосить денежные средства. Квартира с уникальной планировкой, только у нас раздельный санузел. В квартире выполнен евроремонт, что позволяет сразу заселиться без дополнительных вложений. Межкомнатные двери только установили. Встроенный кухонный гарнитур с техникой, напольная плитка KERAMA MARAZZI. В детской остаётся мебель из натурального дерева. А так же встроенный шкаф-купе в коридоре. Это предложение идеально подойдёт тем, кто ценит комфорт и уют. Не упустите свой шанс стать владельцем этой прекрасной квартиры! Позвоните нам прямо сейчас, чтобы узнать больше и записаться на просмотр. Мы гарантируем безопасную сделку и юридическую поддержку нашим клиентам. Поможем одобрить ипотеку с сниженной ставкой.

0 с 03.06.2025, обновлен 03.06.2025

Продавец: Собственник

Телефон: +79805629057

Характеристики

Количество комнат	3	Тип дома	кирпичный
Этаж	2	Этажей всего	10
Площадь жилая	43.00 кв. м	Площадь кухни	10.00 кв. м
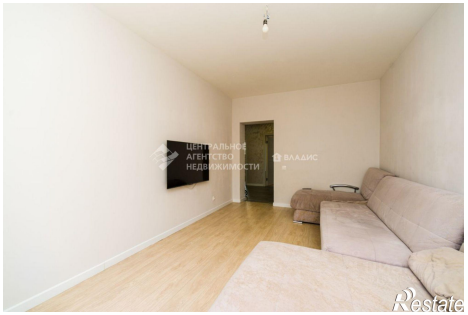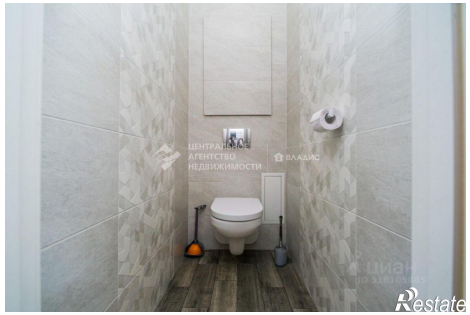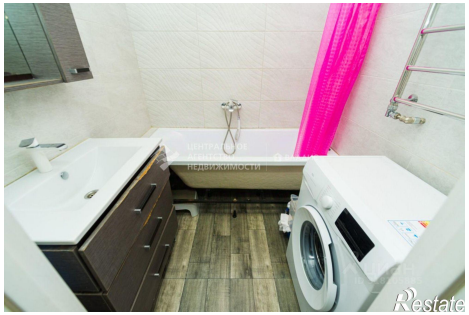
https://ryazan.restate.ru/obj/prodazha-tryohkomnatnoy-kvartiri-ul-chaykinoy-4-18232025777/