Купить квартиру за 5 000 000 рублей на ул Зубковой, 26 1

Рязанская область, Городской округ Рязань, Рязань, ул Зубковой, 26 1

5 000 000 Р
73 529Р за м^2

68.00 м^2	9.00 м^2	1 из 9
Общая	Кухня	Этаж

В продаже просторная 3-х. комнатная квартира улучшенной планировки с изолированными комнатами и застекленной лоджией. В квартире выполнен Евро-ремонт. Для вашего удобства имеются 3-и кладовки. Закрытая придомовая территория со шлагбаумом, всегда есть парковочные места. Мебель остается частично. На кухне остается встроенный кухонный гарнитур с трехуровневым очистителем воды. Расположена в Октябрьском районе с развитой инфраструктурой. В шаговой доступности расположены: -Остановка общественного транспорта -Множество продуктовых магазинов, Рынок Дашковская ярмарка -Детский сад №157,№ 7, Детский центр Октябрьский, школа № 71 -Детская поликлиника №7, Городская больница №11 -Дендропарк для прогулок с семьей Квартира готова к сделке. Без долгов и обременений. Рассмотрим все виды оплаты Звоните! Ирина. Арт. 106636075

0 с 03.06.2025, обновлен 03.06.2025

Продавец: Ирина

Телефон: +79051861719

Характеристики

Количество комнат	3	Этаж	1
Этажей всего	9	Площадь кухни	9.00 кв. м
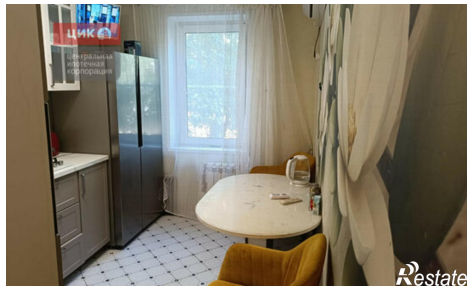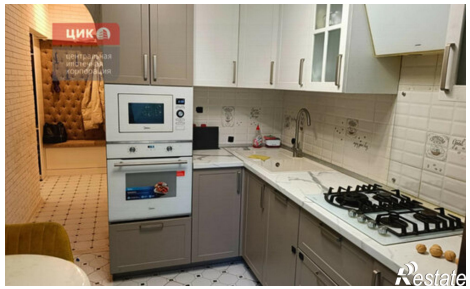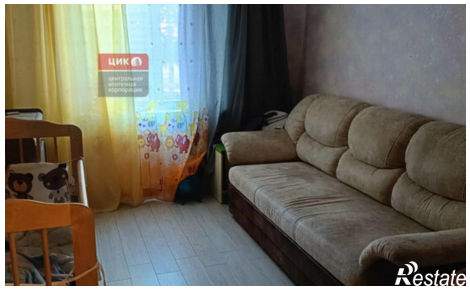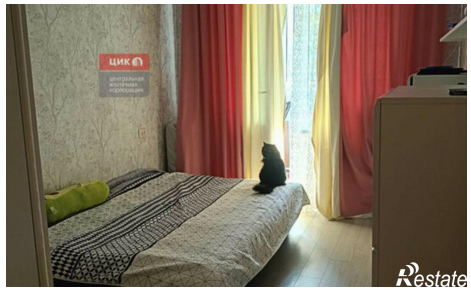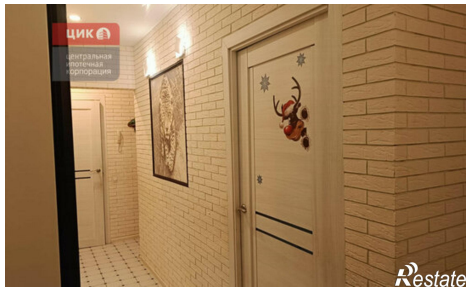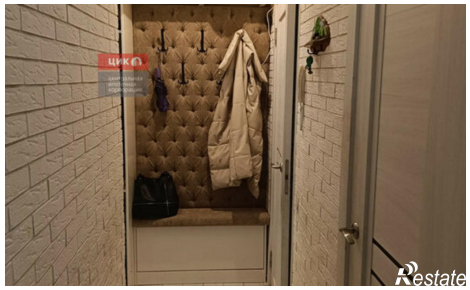
https://ryazan.restate.ru/obj/prodazha-tryohkomnatnoy-kvartiri-ul-zubkovoy-26-1-18232025769/