Сдать квартиру за 25 000 рублей на улица Рытикова, 2

Рязанская область, Городской округ Рязань, Рязань, улица Рытикова, 2

25 000 Р в месяц

39.00 м^2	10.00 м^2	1 из 10
Общая	Кухня	Этаж

Сдам на длительный срок однокомнатную квартиру в новом доме ЖК Еврокомфорт. Квартира с хорошим ремонтом, индивидуальным отоплением, новой мебелью, обустроена всей необходимой бытовой техникой. Дом с закрытой территория, видеонаблюдение, современная детская площадка. В шаговой доступности остановка общественного транспорта (конечная 68 маршрутки), детские сады, школы, фитнес клуб Дискрит, множество магазинов. , без животных. Залог 15 т.р, можно разбить на 3 месяца. ----- Примечание: у собственника могут быть дополнительные пожелания к жильцам - обсудите их в чате или по телефону

0 с 03.06.2025, обновлен 03.06.2025

Продавец: Собственник

Телефон: +79156208170

Характеристики

Количество комнат	1	Этаж	1
Этажей всего	10	Площадь кухни	10.00 кв. м
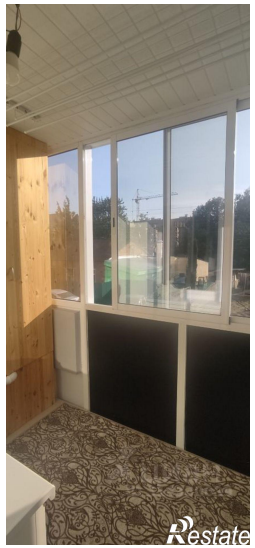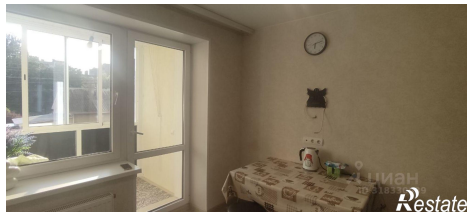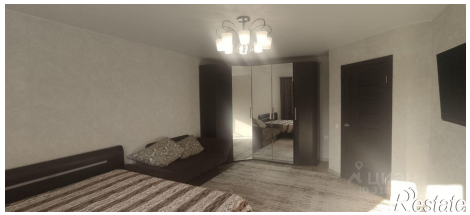
https://ryazan.restate.ru/obj/arenda-odnokomnatnoy-kvartiri-ulica-rytikova-2-18232025695/