Купить квартиру за 4 300 000 рублей на ул Радищева, 22а

Рязанская область, Городской округ Рязань, Рязань, ул Радищева, 22а

4 300 000 Р
104 878Р за м^2

41.00 м^2	6.00 м^2	2 из 4
Общая	Кухня	Этаж

Продаётся уютная квартира в самом сердце города! Для тех кто ценит свое время и комфорт. Настоящий центр города — всё в шаговой доступности: — Рядом расположены магазины, супермаркет, торговый центр («Атрон-Сити»), аптеки и кафе. — Общественный транспорт ходит регулярно, остановка рядом с домом позволит вам быстро добраться куда угодно. — Для семей с детьми поблизости находятся школа и детский сад. — Фитнес-клуб — идеальное место для занятий спортом и поддержания здоровья. Рядом зона комфорта и досуга: Уникальное расположение дарит возможность насладиться прогулками по живописному парку, полюбоваться видами Кремля и отдохнуть от городской суеты. А вечером прогуляться по романтичному Лыбедскому бульвару или посетить Драматический театр. Преимущества квартиры: - Новые окна - Натяжные тканевые потолки - Биметаллические радиаторы отопления - Ламинат - Новая сантехника - Новая колонка (горячая вода круглый год без отключений) Документы готовы, два взрослых собственника, без долгов и обременений. Позвоните нам прямо сейчас, организуем оперативный просмотр.

1 с 03.06.2025, обновлен 03.06.2025

Продавец: Дмитрий

Телефон: +79155971941

Характеристики

Количество комнат	2	Этаж	2
Этажей всего	4	Площадь кухни	6.00 кв. м
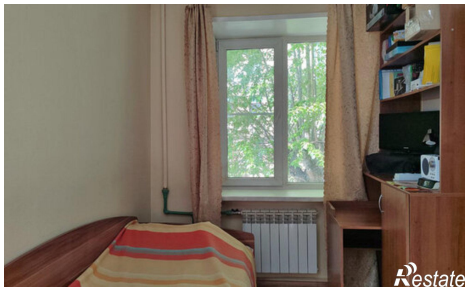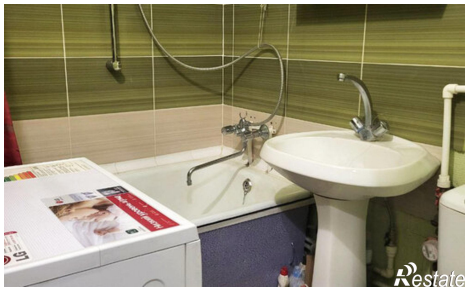
https://ryazan.restate.ru/obj/prodazha-dvuhkomnatnoy-kvartiri-ul-radishheva-22a-18232019007/