Купить квартиру за 3 800 000 рублей на ул Бирюзова, 14

Рязанская область, Городской округ Рязань, Рязань, ул Бирюзова, 14

3 800 000 Р
88 372Р за м^2

43.00 м^2	30.00 м^2	6.00 м^2	2 из 5
Общая	Жилая	Кухня	Этаж

Продается-2-ая квартира, не угловая, не торцевая! Удачная планировка, комнаты на разные стороны, гардеробная, уютная кухня. В квартире сделан качественный ремонт с использованием, импортных стройматериалов. Окна ПВХ, на лоджии аллюминевые раздвижные окна, панели ПВХ, поменяны трубы и радиаторы, новая электропроводка, в сан узле плитка, новая сан техника и смесители, установлены счетчики. В комнатах, кухне, коридоре ламинат, натяжные потолки, точечное освещение. Квартира продается частично с мебелью и техникой. Развитая инфраструктура, все в шаговой доступности. Один взрослый собственник, без обременений, более пяти лет в собственности. Данную квартиру возможно приобрести с помощью ипотеки, мат капитала, субсидий. Номер объекта в базе: 963888

2 с 02.06.2025, обновлен 03.06.2025

Продавец: Собственник

Телефон: +79106425658

Характеристики
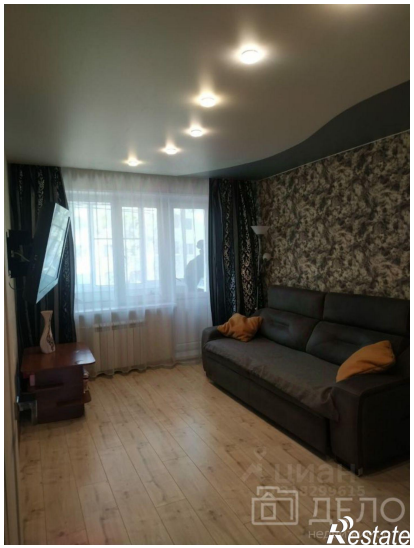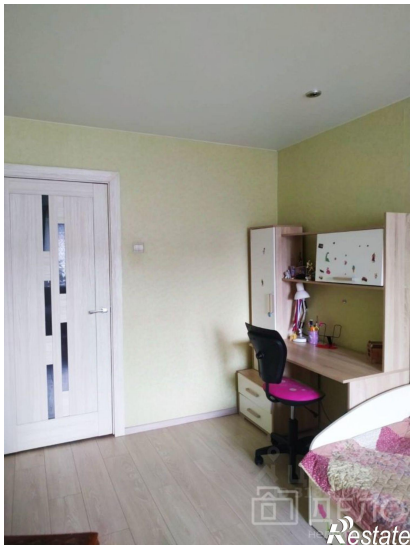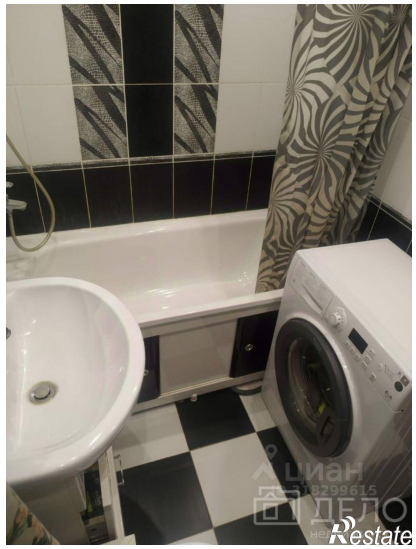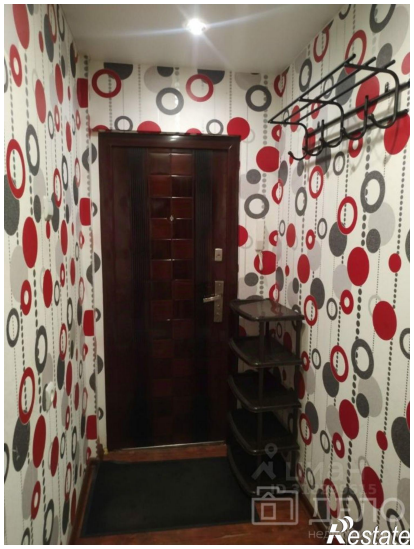
Количество комнат	2	Тип дома	блочный
Этаж	2	Этажей всего	5
Площадь жилая	30.00 кв. м	Площадь кухни	6.00 кв. м