Купить квартиру за 5 690 000 рублей на ул 2-я Линия, 46

Рязанская область, Городской округ Рязань, Рязань, ул 2-я Линия, 46

5 690 000 Р
129 318Р за м^2

44.00 м^2	18.00 м^2	10.00 м^2	3 из 11
Общая	Жилая	Кухня	Этаж

Идеальное решение для жизни! Предлагаем вашему вниманию отличную возможность приобрести просторную 1-комнатную квартиру с индивидуальным отоплением в добротном кирпичном доме, расположенную в самом востребованном районе Горроща! Основные характеристики: - Общая площадь: 44,3кв.м - Жилая площадь: 18кв.м - Просторная кухня 10кв.м - Раздельный санузел. - Этаж: 3/11 - Тип дома: кирпич, что обеспечивает дополнительную тепло- и звукоизоляцию. - Уютная лоджия предоставляет дополнительное пространство для релаксации или хранения вещей. Преимущества: - Индивидуальное отопление - цель современного человека. Позволяет рационально использовать семейный бюджет и гарантирует комфортные условия проживания в любое время года. - Квартира уютная и аккуратная, можно сразу заехать и жить. Вся техника и мебель остается. - Закрытая территория, аккуратный подъезд, прекрасные соседи. - Квартира находится в популярном районе с отлично развитой инфраструктурой: поблизости расположены необходимые социальные объекты, такие как школы, детские сады, университеты, парки, торговые точки и места досуга. Все необходимое для комфортной жизни в пешей доступности.- Один собственник: никаких долгов и обременений. Квартира готова к продаже и ждет новых владельцев! Эта квартира станет прекрасным выбором для тех ...

0 с 02.06.2025, обновлен 02.06.2025

Продавец: Собственник

Телефон: +79155918990

Характеристики
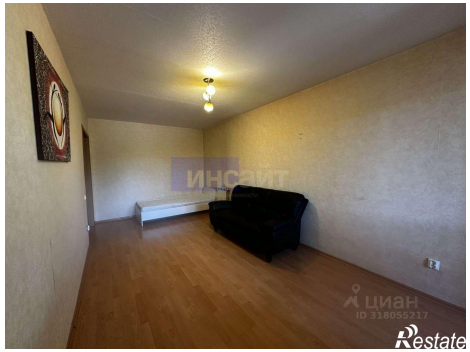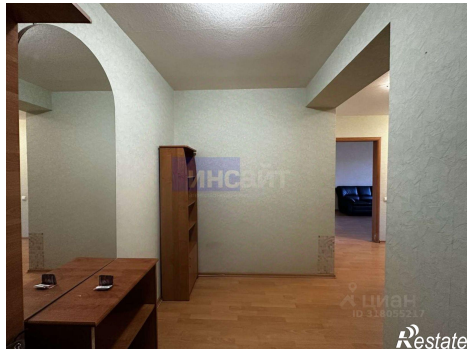
Количество комнат	1	Тип дома	кирпичный
Этаж	3	Этажей всего	11
Площадь жилая	18.00 кв. м	Площадь кухни	10.00 кв. м