Купить квартиру за 3 816 720 рублей на ул Островского, 122А

Рязанская область, Городской округ Рязань, Рязань, ул Островского, 122А

3 816 720 Р
136 311Р за м^2

28.00 м^2	6.00 м^2	4 из 25
Общая	Кухня	Этаж

Идеально под сдачу в аренду Продается 1-к. квартира в перспективном районе Основные характеристики: Тип: 1-к. комнатная Площадь: 28,4 м2 Этаж: 4 Описание: Светлая и просторная квартира, высокие потолки (2,7м), индивидуальное отопление, электричество проведено, металлическая входная дверь. Инфраструктура: Рядом находится Рязанский государственный медицинский университет имени академика И. П. Павлова, Рязанский военный автомобильный институт В шаговой доступности расположены несколько детских садов, школ, Роддом №2, Дворец молодежи, Технологический техникум, Сквер 50-я Октября, БСМП Дополнительная информация: Состояние: White Box от застройщика. Собственники: Один взрослый собственник. Быстрый выход на сделку Не упустите возможность стать владельцем этой замечательной квартиры! Звоните и записывайтесь на просмотр прямо сейчас. Арт. 106510395

1 с 02.06.2025, обновлен 02.06.2025

Продавец: Никита

Телефон: +79605786288

Характеристики

Количество комнат	1	Этаж	4
Этажей всего	25	Площадь кухни	6.00 кв. м
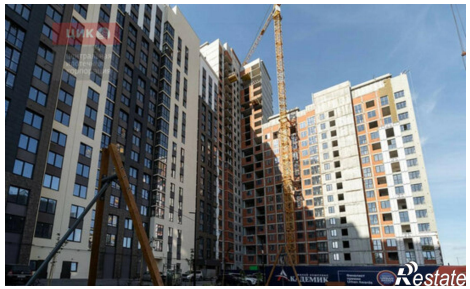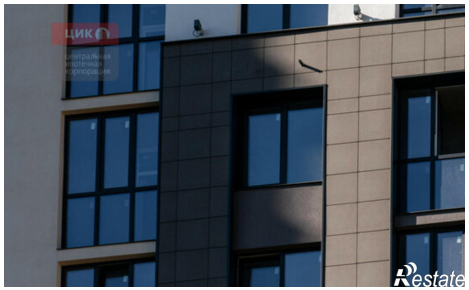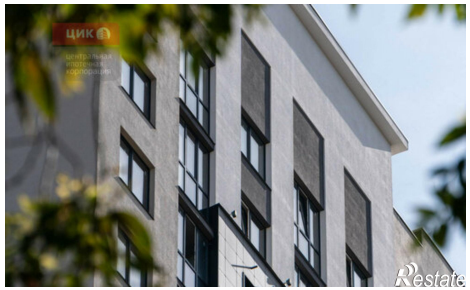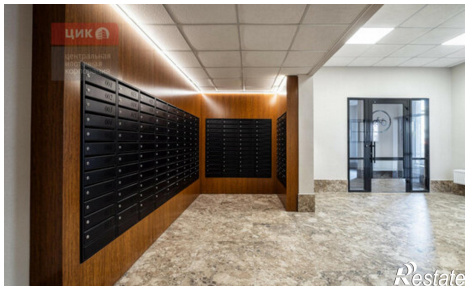
https://ryazan.restate.ru/obj/prodazha-odnokomnatnoy-kvartiri-ul-ostrovskogo-122a-18232010957/