Сдать квартиру за 27 000 рублей на Солотчинское шоссе, 4 1

Рязанская область, Городской округ Рязань, Рязань, Солотчинское шоссе, 4 1

27 000 Р в месяц

46.00 м^2	21.00 м^2	11.00 м^2	17 из 32
Общая	Жилая	Кухня	Этаж

Отличная 1-комнатная квартира от собственника. Уютная, с хорошим ремонтом, вся техника в рабочем состоянии. До транспорта 5 минут, рядом супермаркеты и кафе. Можно с животными. Сдаю на длительный срок.

4 с 02.06.2025, обновлен 02.06.2025

Продавец: Собственник

Телефон: +79156120187

Характеристики

Количество комнат	1	Этаж	17
Этажей всего	32	Площадь жилая	21.00 кв. м
Площадь кухни	11.00 кв. м		

https://ryazan.restate.ru/obj/arenda-odnokomnatnoy-kvartiri-solotchinskoe-shosse-4-1-18232009369/

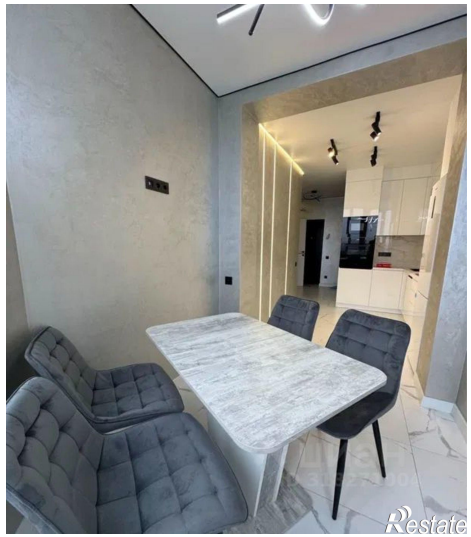

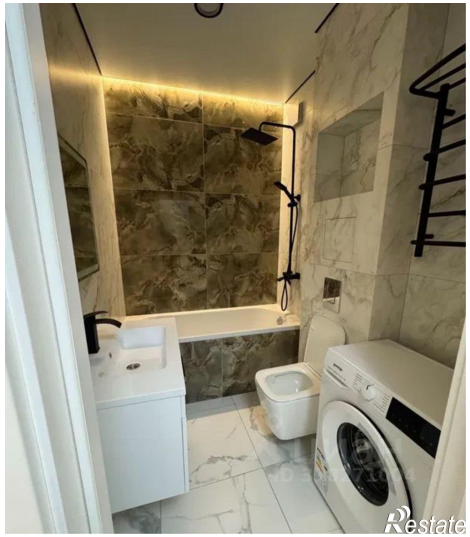

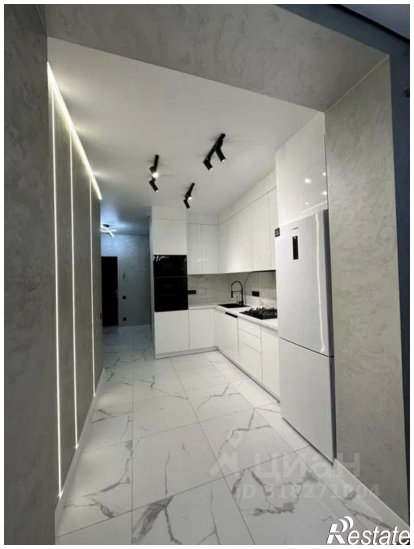

Restate

Если заинтересовало предложение,
напишите мне пожалуйста в телеграм
@Ksusha_Malinka
Restate