Купить квартиру за 5 000 000 рублей на улица Гагарина, 55/8

Рязанская область, Городской округ Рязань, Рязань, улица Гагарина, 55/8

5 000 000 Р
116 279Р за м^2

43.00 м^2	20.00 м^2	5 из 5
Общая	Кухня	Этаж

Продается 2-комнатная квартира в Рязани, Железнодорожный округ, ул. Гагарина, д. 55 Основные характеристики: Этаж: 5 из 5 Общая площадь: 42.5 кв.м. Жилая площадь: 12 кв.м. Площадь кухни: 20 кв.м. Высота потолков: 2.5 м Тип дома: Кирпичный Отопление: Центральное Преимущества: Состояние: Отличное, готова к проживанию. Полностью оснащена мебелью и техникой. Полная замена электрики, сантехнического оборудования и системы отопления. Планировка: Свободная. Перепланировка узаконена. Балкон: 1 застекленный балкон Санузел: Совмещенный Парковка: Открытая во дворе Газ: В доме Дополнительные удобства: Кухня-гостиная, гардеробная, гладильная-кладовая. Стеклопакеты Железная дверь Кондиционер, стиральная машина-автомат, холодильник, 2 телевизора, микроволновка. Вид из окон во двор Финансовые условия: Возможна ипотека Использование материнского капитала Возможность военной ипотеки Рядом есть все для комфортного проживания: центральный парк культуры и отдыха, бассейны, супермаркет, учебные и медучреждения, остановки общественного транспорта. Не упустите шанс стать владельцем комфортной квартиры в удобном районе!

0 с 02.06.2025, обновлен 02.06.2025

Продавец: Светлана Николаевна

Телефон: +79109023154

Характеристики
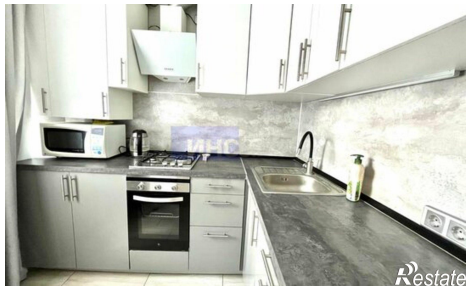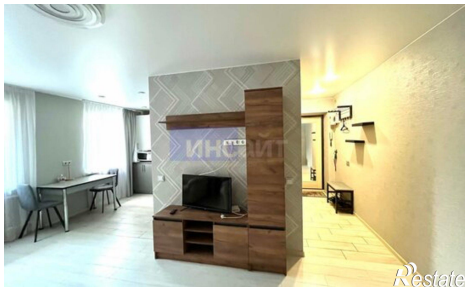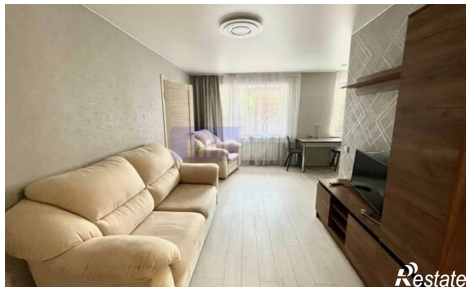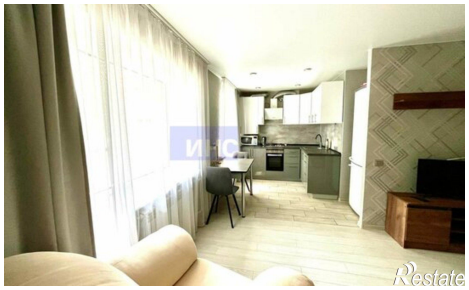
Количество комнат	2	Этаж	5
Этажей всего	5	Площадь кухни	20.00 кв. м