Купить квартиру за 2 380 000 рублей на ул Энгельса, 11/10

Рязанская область, Городской округ Рязань, Рязань, ул Энгельса, 11/10

2 380 000 Р
61 026Р за м^2

39.00 м^2	26.90 м^2	6.00 м^2	5 из 5
Общая	Жилая	Кухня	Этаж

Код объекта: 1490045. В продаже отличная сухая и теплая двухкомнатная квартира, с замечательной планировкой: - просторная зона прихожей, - 2 изолированные комнаты, - из гостинной выход на балкон, - большой совмещенный сан узел. Состояние квартиры требует ремонта, что на самом деле очень выгодно для покупателя, потому что вы имеете возможность сделать ремонт в квартире по своему вкусу. Это важно доля любого человека - жить в уютной квартире, где все сделано на своих местах, а не по чужому усмотрению. Тихие и спокойный соседи, ухоженный подъезд. Прямо в этом доме находится детская поликлиника - это мечта любой мамочки... не ходить далеко в детскую поликлинику. В целом локация дома превосходная, рядом сады и школы. Все магазины, куча аптек. Хороший парк. Много прогулочных зон и детских площадок. Квартира замечательно подойдет для хорошей и светлой семьи. Один взрослый собственник. Квартира на ключах, звоните и договоримся о показе.

2 с 31.05.2025, обновлен 31.05.2025

Продавец: Собственник

Телефон: +79805629057

Характеристики

Количество комнат	2	Тип дома	кирпичный
Этаж	5	Этажей всего	5
Площадь жилая	26.90 кв. м	Площадь комнат	16.00 кв. м
Площадь кухни	6.00 кв. м		
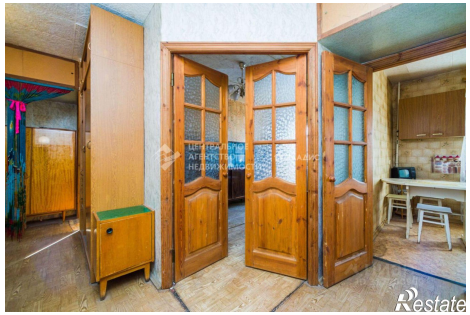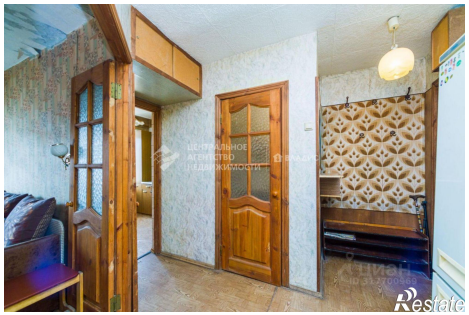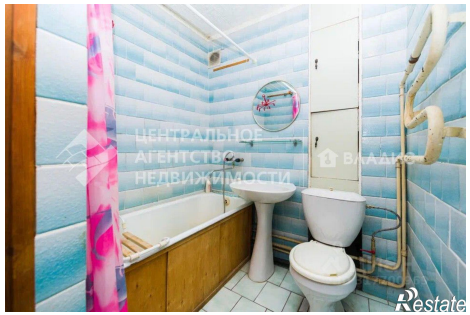
https://ryazan.restate.ru/obj/prodazha-dvuhkomnatnoy-kvartiri-ul-e-ngelsa-11-10-18232000619/