Купить квартиру за 4 090 000 рублей на улица Новосёлов, 30

Рязанская область, Городской округ Рязань, Рязань, улица Новосёлов, 30

4 090 000 Р
62 923Р за м^2

65.00 м^2	45.00 м^2	8.00 м^2	6 из 9
Общая	Жилая	Кухня	Этаж

Код объекта: 1620733. Продается трехкомнатная квартира улучшенной планировки в центре микрорайона Дашково-Песочня. Дом 1984 года постройки. Площадь квартиры 65,2 кв.м. Отличная планировка, комнаты на разные стороны, гардеробная, большая лоджия, не угловая. Состояние среднее. Тихий, зеленый двор, детской площадка. Развитая инфраструктура: школы 51 и 68, детские сады Святлячок и Теремок, остановка транспорта около дома. Рядом ТЦ Алина, ТЦ Черезово, городская больница 11, детская поликлиника 7, сетевые магазины, рынок, парк. Не далеко ТЦ ГЛОБУС, ЕВРОПА. Компания предоставляет полное юридическое сопровождение, помощь в оформлении ипотеки, гарантирует чистоту сделки и безопасность расчётов. Звоните! Покажем в удобное для Вас время

0 с 31.05.2025, обновлен 31.05.2025

Продавец: Собственник

Телефон: +79805629057

Характеристики

Количество комнат	3	Тип дома	панельный
Этаж	6	Этажей всего	9
Площадь жилая	45.00 кв. м	Площадь комнат	17.00 кв. м
Площадь кухни	8.00 кв. м		
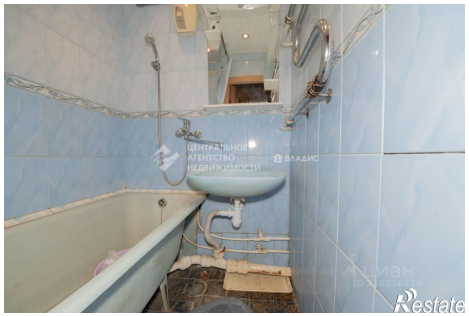
https://ryazan.restate.ru/obj/prodazha-tryohkomnatnoy-kvartiri-ulica-novosyolov-30-18231994395/