Купить квартиру за 2 295 000 рублей на улица Тимакова, 30

Рязанская область, Городской округ Рязань, Рязань, улица Тимакова, 30

2 295 000 Р
76 500Р за м^2

30.00 м^2	18.70 м^2	5.00 м^2	4 из 9
Общая	Жилая	Кухня	Этаж

Сообщите специалисту номер объекта! 958551 Продается 1-комнатная квартира в районе Дашково-Песочня! Лучшая цена за кв.м. Площадь: 30,4 м² Дом после капремонта. Развитая инфраструктура: рядом находятся детский сад 140, школа 62, больница 11,сетевые продуктовые магазины, гипермаркеты Европа , Глобус , Леруа Мерлен . Отличная транспортная доступность. Возможна покупка в ипотеку или с использованием средств материнского капитала. Предоставляем помощь в одобрении ипотеки и юридическое сопровождение сделки. #ПродаётсяКвартира #ОднокомнатнаяКвартира#Инфраструктура #Ипотека #МатеринскийКапитал #ПомощьВОформлениИпотеки #ПокупкаЖилья #КупитьКвартиру

1 с 31.05.2025, обновлен 31.05.2025

Продавец: Собственник

Телефон: +79105631993

Характеристики

Количество комнат	1	Тип дома	панельный
Этаж	4	Этажей всего	9
Площадь жилая	18.70 кв. м	Площадь кухни	5.00 кв. м
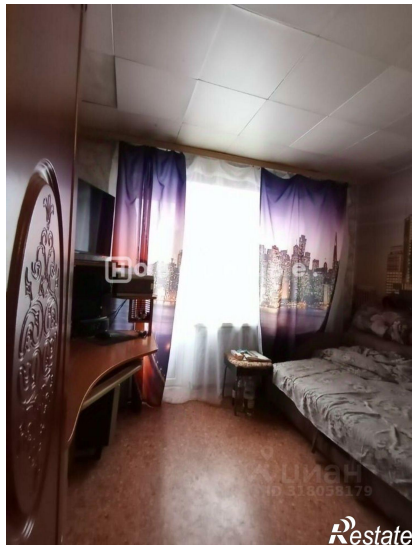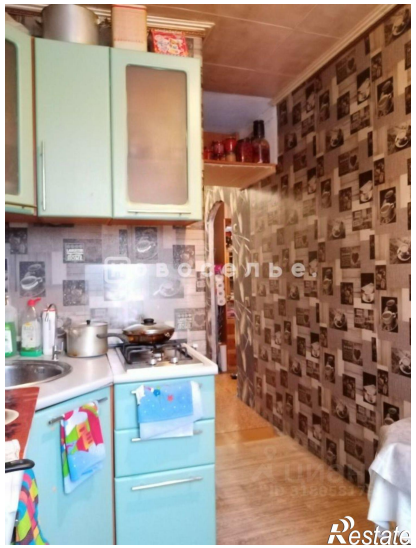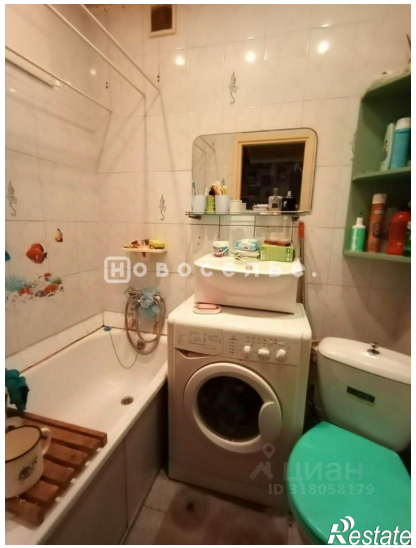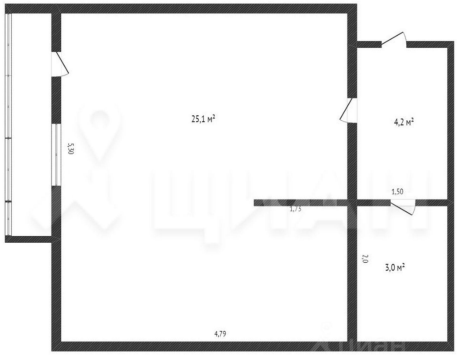
https://ryazan.restate.ru/obj/prodazha-odnokomnatnoy-kvartiri-ulica-timakova-30-18231994384/