Купить квартиру за 2 800 000 рублей на ул Советской Армии, 3 4

Рязанская область, Городской округ Рязань, Рязань, ул Советской Армии, 3 4

2 800 000 Р
63 636Р за м^2

44.00 м^2	31.00 м^2	6.00 м^2	5 из 5
Общая	Жилая	Кухня	Этаж

Продается трех комнатная квартира. Дом расположен в удачной локации, где практически во дворе имеется детский сад, а также школа. Вся необходимая социальная инфраструктура в шаговой доступности. Рядом с вам расположены ТЦ Европа, ТЦ Глобус, а также Лемана Про. В квартире имеется проходная гостиная с двумя изолированными комнатами с окнами. Внутри необходимо сделать полный ремонт. Звоните, организуем показ в удобное для Вас время. Торг. Также я буду полезен Вам: если нужно организовать продажу вашей недвижимости; юридическое сопровождение сделки; сдача недвижимости в аренду; помощь в одобрении ипотеки; строительство ИЖС, в том числе по ипотечным программам; и многое другое!!!! Арт. 106279861

5 с 30.05.2025, обновлен 31.05.2025

Продавец: Собственник

Телефон: +79105710595

Характеристики

Количество комнат	3	Тип дома	панельный
Этаж	5	Этажей всего	5
Площадь жилая	31.00 кв. м	Площадь комнат	17.00 кв. м
Площадь кухни	6.00 кв. м		
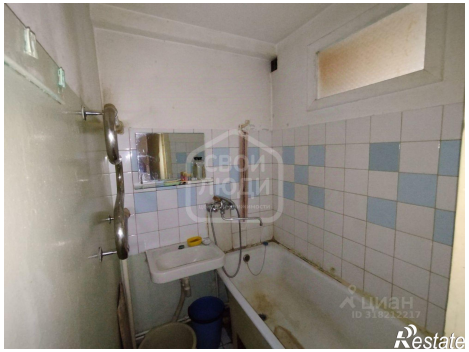
https://ryazan.restate.ru/obj/prodazha-tryohkomnatnoy-kvartiri-ul-sovetskoy-armii-3-4-18231990533/