Купить квартиру за 6 614 320 рублей на Льговская улица, 10

Рязанская область, Рязань, Льговская улица, 10

6 614 320 Р
101 759Р за м^2

65.00 м^2	18.00 м^2	1 из 26
Общая	Кухня	Этаж

2 комн. квартира в ЖК Открытие, площадь 64.53 м², жилая 27.4 м², кухня 18.09 м²

0 с 22.05.2025, обновлен 22.05.2025

Продавец: Собственник

Телефон: +79156116982

Характеристики

Количество комнат	2	Этаж	1
Этажей всего	26	Площадь кухни	18.00 кв. м
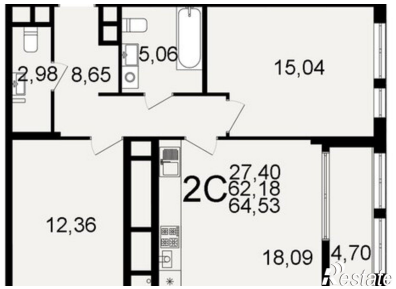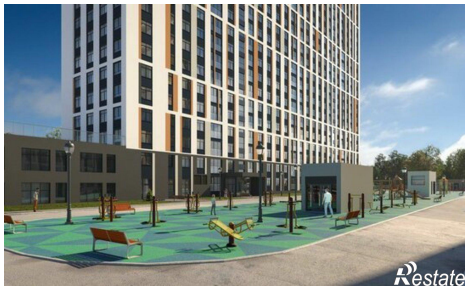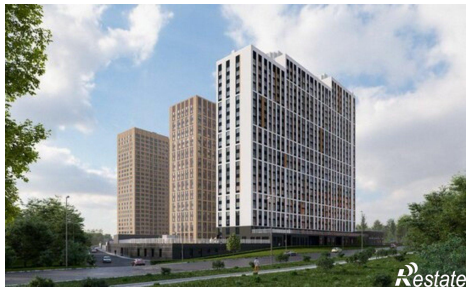
https://ryazan.restate.ru/obj/prodazha-dvuhkomnatnoy-kvartiri-lgovskaya-ulica-10-18231949856/