Купить квартиру за 5 100 000 рублей на Кальная улица, 77

Рязанская область, Городской округ Рязань, Рязань, Кальная улица, 77

5 100 000 Р
121 429Р за м^2

42.00 м^2	17.00 м^2	16.00 м^2	1 из 12
Общая	Жилая	Кухня	Этаж

Сообщите специалисту номер объекта! 955120 Продается светлая, красивая, евродвушка (35 кв.м.+ 7кв.м. лоджии) с новым ремонтом в самом центре Кальное. Ремонт делали для себя. Грамотно использован каждый метр. Две лоджии: одна с выходом из комнаты (17 кв.м.) с французской дверью, вторая объединена с кухней (16 кв.м). Качественная и массивная входная дверь с шумоизоляцией. Полы выравнены. В ванной, коридоре и кухне керамогранит, в комнате влагоустойчивый и износоустойчивый ламинат. Ванная в плитке, новая сантехника и коммуникации. Кухня-гостинная полностью оборудована: гарнитур с встроенной техникой сделан на заказ из дорогого пластика. Остается 2-х створчатый холодильный шкаф. Обои экологически чистые из натуральной соломки. В комнате встроенный зеркальный шкаф-купе. Потолки в квартире выровнены и покрашены. Кондиционер. Дом кирпичный, теплый и расположен в тихом месте, вдали от шумной проезжей части.Территория огорожена.Около дома отличная парковка - всегда можно поставить автомобиль. Соседи адекватные и дружные. Тамбур на две квартиры. Подъезд чистый без посторонних запахов. Рядом в пешей доступности: детский сад, школы, остановка общественного транспорта. магазины, аптеки, торговые центры Глобус, Лента и Леруа. Быстрый выезд в сторону Солотчи и на окружную. Чистая продажа. 1 ...

1 с 22.05.2025, обновлен 22.05.2025

Продавец: Собственник

Телефон: +79105631993

Характеристики

Количество комнат	1	Тип дома	кирпичный
Этаж	1	Этажей всего	12
Площадь жилая	17.00 кв. м	Площадь кухни	16.00 кв. м

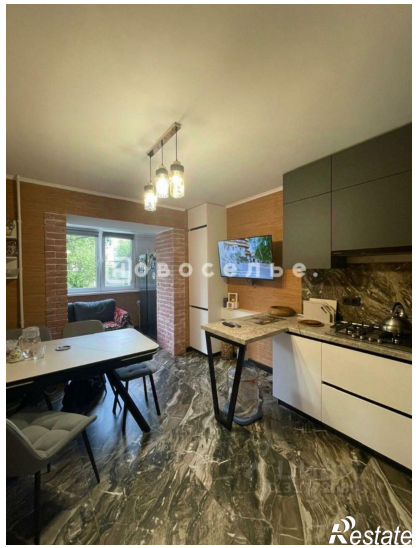
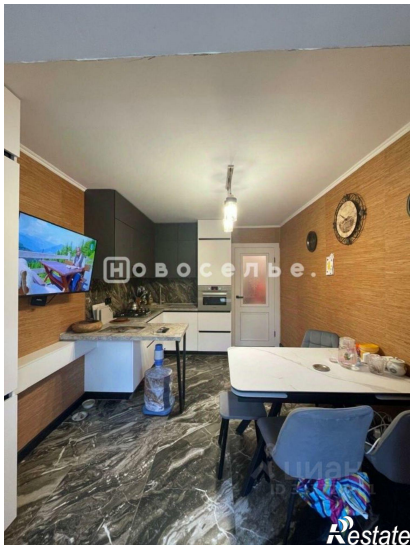

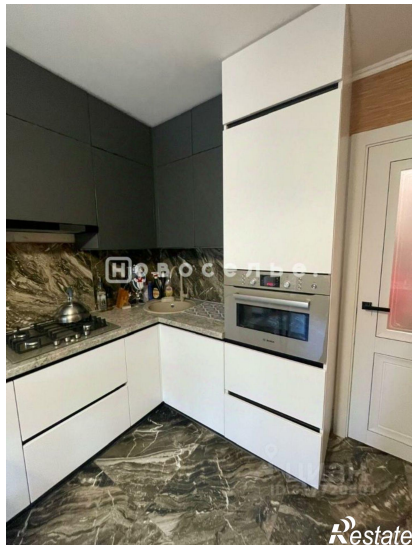

Restate

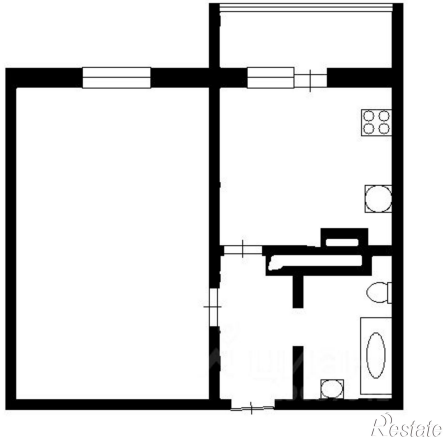
Restate