Купить квартиру за 8 800 000 рублей на улица Стройкова, 20

Рязанская область, Городской округ Рязань, Рязань, улица Стройкова, 20

8 800 000 Р
125 714Р за м^2

70.00 м^2	45.00 м^2	17.00 м^2	2 из 10
Общая	Жилая	Кухня	Этаж

Код объекта: 1596918. Уникальное предложение в Рязани. Самый зеленый микрорайон города Рязани - Роща, пересечение с ул.Татарская, за магазином Атак и ТЦ Норма. Стройкова 20. Кирпичный теплый дом, индивидуальное отопление. Комфортный 2 этаж/10. Не угловая. Высота потолков — 2,7 м, что создаёт ощущение простора и свободы. Комнаты изолированы, окна выходят во двор. Балкон застеклен со встроенным шкафом. Кухня со встроенной посудомоечной машинкой, варочной панелью и духовым шкафом и з натурального дерева - останется Покупателю. Много мебели - диван, стол, стулья - аналогично. Стиральная машина и холодильник - по договоренности. В квартире сделан ремонт, поэтому вы сможете сразу заселиться или внести свои изменения по вкусу. Дом оборудован пассажирским лифтом, а во дворе есть наземная парковка. Территория дома огорожена, что обеспечивает дополнительную безопасность. Видеонаблюдение. Не упустите шанс стать обладателем этой прекрасной квартиры! Позвоните нам прямо сейчас, чтобы узнать больше и записаться на просмотр. Мы гарантируем безопасную сделку и юридическую поддержку нашим Клиентам. Поможем одобрить ипотеку с сниженной ставкой.

0 с 17.05.2025, обновлен 17.05.2025

Продавец: Собственник

Телефон: +79805629057

Характеристики

Количество комнат	2	Тип дома	кирпичный
Этаж	2	Этажей всего	10
Площадь жилая	45.00 кв. м	Площадь кухни	17.00 кв. м
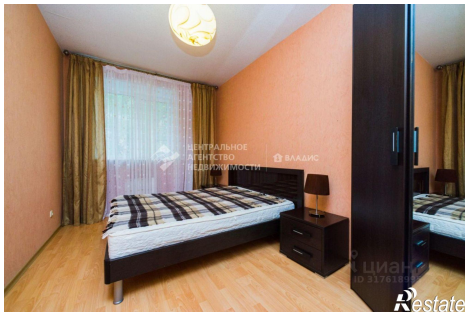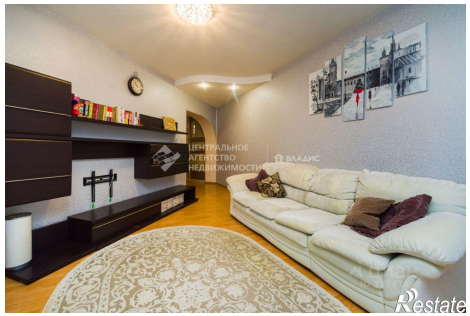
https://ryazan.restate.ru/obj/prodazha-dvuhkomnatnoy-kvartiri-ulica-stroykova-20-18231913540/