Купить квартиру за 3 700 000 рублей на ул Зубковой, 16 1

Рязанская область, Городской округ Рязань, Рязань, ул Зубковой, 16 1

3 700 000 Р
112 121Р за м^2

33.00 м^2	17.00 м^2	10.00 м^2	10 из 11
Общая	Жилая	Кухня	Этаж

Уютная однокомнатная квартира классической планировки в кирпичном доме 2009 года постройки. Квартира располагется на 10 этаже, над нами сосседей нет, но есть полноценный технический этаж. Отопление и горячее водоснабжение - от автономной котельной (крышная, встроенно-пристроенная). Свет, газ и водоснабжение - по ИПУ. Коммунальные платежи экономичные. Окна выходят во двор, солнечная сторона, имеется балкон. Хорошее жилое состояние. Имеется встроенная вместительная гардеробная.Совместный сан узел. Закрытый благоустроенный двор с детской и спортивной площадкой. Показы по преварительной договоренности, просьба звонить заранее. В собственности более 5 лет, приобретали от Застройщика. Долгов по коммуналке нет. Комплектацию (что конкретно останется из мебели и техники) обсуждаем строго на просмотре. Звоните! Номер объекта в базе: 951152

1 с 08.05.2025, обновлен 09.05.2025

Продавец: Собственник

Телефон: +79155915446

Характеристики

Количество комнат	1	Тип дома	кирпичный
Этаж	10	Этажей всего	11
Площадь жилая	17.00 кв. м	Площадь кухни	10.00 кв. м
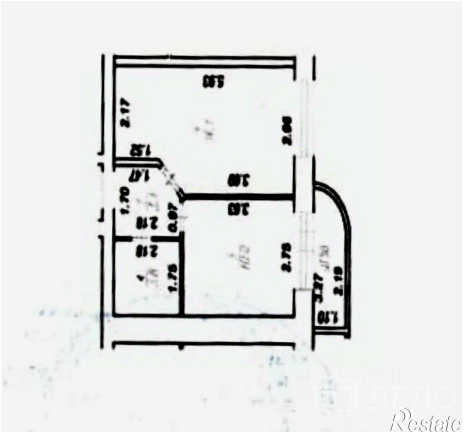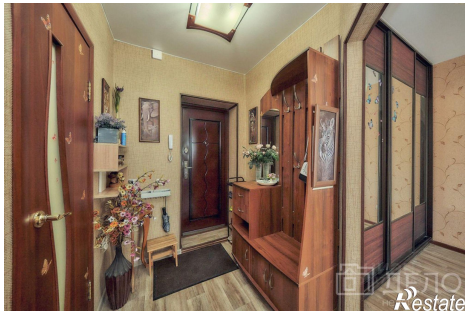
https://ryazan.restate.ru/obj/prodazha-odnokomnatnoy-kvartiri-ul-zubkovoy-16-1-18231851152/