Купить квартиру за 1 899 000 рублей на улица Тимакова, 30

Рязанская область, Городской округ Рязань, Рязань, улица Тимакова, 30

1 899 000 Р
86 318Р за м^2

22.00 м^2	12.00 м^2	6.00 м^2	1 из 9
Общая	Жилая	Кухня	Этаж

ПРОДАМ 1-комнатную квартиру (малосемейку) в районе Дашково-Песочня. (рядом с 11 больницей и Дашковским рынком) О ДОМЕ: в 2015 г. произведена замена лифта в 2022 г. произведён ремонт фасада в 2022 г. произведён ремонт подвальных помещений в 2025 г. запланирован ремонт внутридомовых инженерных систем горячего и холодного водоснабжения, а также ремонт систем теплоснабжения О КВАРТИРЕ: на кухне окно заменено на ПВХ, установлены решетки на окна, установлен водонагреватель AQUA VERSO (всегда есть горячая вода), установлены счётчики на холодную и горячую воду, мебель по согласованию, 1-й этаж, окна выходят на улицу. ИНФРАСТРУКТУРА: детский сад, школа, аптека, 11 больница, детская поликлиника, сетевые продуктовые магазины, Дашковский рынок, гипермаркет ЕВРОПА, гипермаркет Глобус, Леруа Мерлен, фитнес-клуб. РАСПОЛОЖЕНИЕ: удобная транспортная развязка, выезд на Северную окружную, в непосредственной близости остановки общественного транспорта, свободная парковка во дворе. БЕЗ ДОЛГОВ И ОБРЕМЕНЕНИЙ НЕ ИСПОЛЬЗОВАЛИСЬ СРЕДСТВА МАТЕРИНСКОГО КАПИТАЛА КВАРТИРА ОСВОБОЖДЕНА И ГОТОВА К ПРОДАЖЕ При покупке с нами: - ПОМОЩЬ В ОДОБРЕНИИ ИПОТЕКИ - ЮРИДИЧЕСКОЕ СОПРОВОЖДЕНИЕ СДЕЛКИ

0 с 08.05.2025, обновлен 08.05.2025

Продавец: Собственник

Телефон: +79109025298

Характеристики

Количество комнат	1	Тип дома	панельный
Этаж	1	Этажей всего	9
Площадь жилая	12.00 кв. м	Площадь кухни	6.00 кв. м

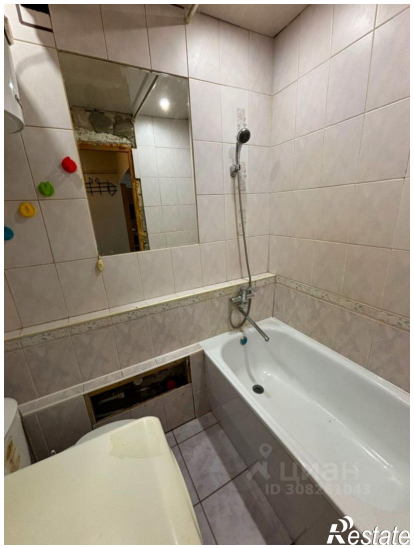

AquaVerso
enamelled water heaters

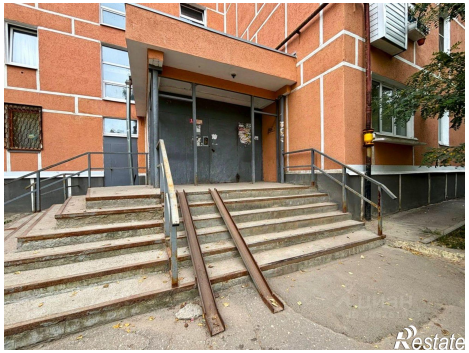
Restate

Restate